

2015 • IDP • 1° Cuat. 2015



ÍNDICE DE DEMANDA PUBLICITARIA

CIUDAD DE PARANÁ

1º Cuatrimestre 2015

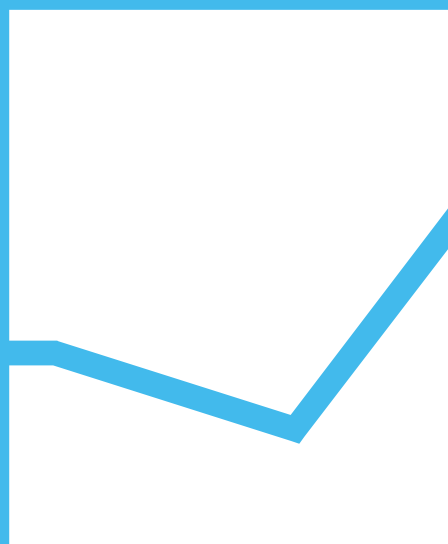

DEC

Dirección General de Estadística y Censos
de la Provincia de Entre Ríos



Sr. Sergio D. Urribarri
GOBERNADOR

Cr. Diego E. Valiero
MINISTRO DE ECONOMÍA
HACIENDA Y FINANZAS



Dirección General de Estadística y Censos
de la Provincia de Entre Ríos

Cr Omar O. Izaguirre
DIRECTOR GENERAL DE ESTADÍSTICA Y CENSOS

Cra. Rosario Burgos
DIRECTORA DE COORDINACIÓN

Abril 2015

Índice de Demanda Publicitaria de la ciudad de Paraná

Desde febrero de 2006 se elabora el índice de demanda publicitaria en la ciudad de Paraná. Su objetivo es monitorear la evolución de la demanda de espacios publicitarios por parte de las empresas en el medio gráfico más tradicional de la ciudad.

A partir de enero de 2013 se procuró un cambio en la base (base=enero 2013), debido a la incorporación del otro diario de gran difusión en la ciudad, para poder de este modo, ajustar el índice a las exigencias que se dan en el campo de la demanda publicitaria por parte de los dos diarios de mayor circulación.

Se confecciona a través de la medición del tamaño de los avisos publicitarios por rama de actividad en todos los cuerpos que componen un periódico, dividiendo la actividad económica en tres grandes ramas:

-Industria

-Comercio

-Servicios

Se desarrolla durante 7 días continuos, iniciando la medición los días 10 de cada mes.

La elaboración y análisis del IDP, está a cargo de la Dirección General de Estadística y Censos de la provincia de Entre Ríos, dependiente del Ministerio de Economía, Hacienda y Finanzas.

Índice de demanda publicitaria de la ciudad de Paraná (Base: enero 2013)

Meses	Valor registrado	Índice	Variación respecto mes anterior
Enero 2013	120.967,99	100	-
Febrero 2013	137.931,50	114,02	14,02%
Marzo 2013	119.725,70	98,97	-13,20%
Abril 2013	128.457,20	106,19	7,29%
Mayo 2013	89.121,70	73,67	- 30,62%
Junio 2013	114.661,75	94,79	28,66%
Julio 2013	126.602,00	104,66	10,41%
Agosto 2013	138.339,50	114,36	9,27%
Septiembre 2013	139.367,00	115,21	0,74%
Octubre 2013	121.270,50	100,25	-12,98%
Noviembre 2013	122.516,50	101,28	1,03%
Diciembre 2013	121.959,50	100,82	-0,45%

Meses	Valor registrado	Índice	Variación respecto mes anterior
Enero 2014	121.246,20	100,23	-0,58%
Febrero 2014	122.371,20	101,16	0,93%
Marzo 2014	121.633,30	100,55	-0,60%
Abril 2014	122.480,00	101,25	0,70%
Mayo 2014	124.052,65	102,55	1,28%
Junio 2014	124.899,45	103,25	0,68%
Julio 2014	123.689,80	102,25	-0,97%
Agosto 2014	123.992,20	102,50	0,24%
Septiembre 2014	124.778,48	103,15	0,63%
Octubre 2014	124.294,61	102,75	-0,39%
Noviembre 2014	122.480,09	101,25	-1,46%
Diciembre 2014	123.992,19	102,50	1,23%
Enero 2015	123.084,93	101,75	-0,7%
Febrero 2015	122.782,51	101,50	-0,2%
Marzo 2015	123.689,77	102,25	0,7%
Abril 2015	122.480,09	101,50	-1,0%

Evolución del índice de demanda publicitaria de la ciudad de Paraná
(Base: enero 2013)

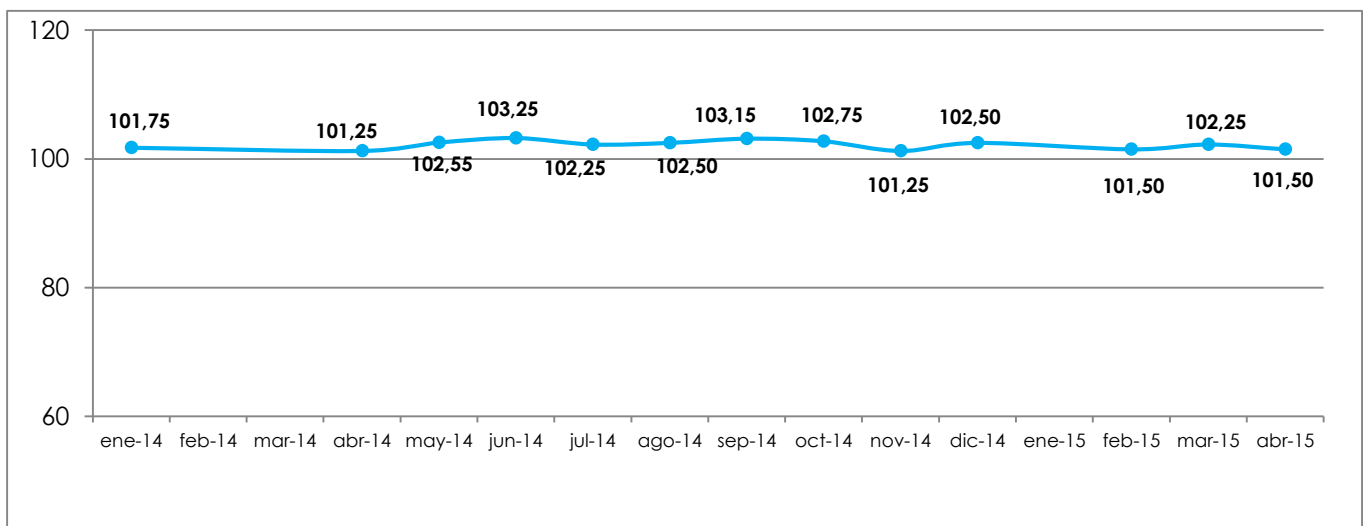

Variación del índice respecto al mes anterior
(Base: enero 2013)

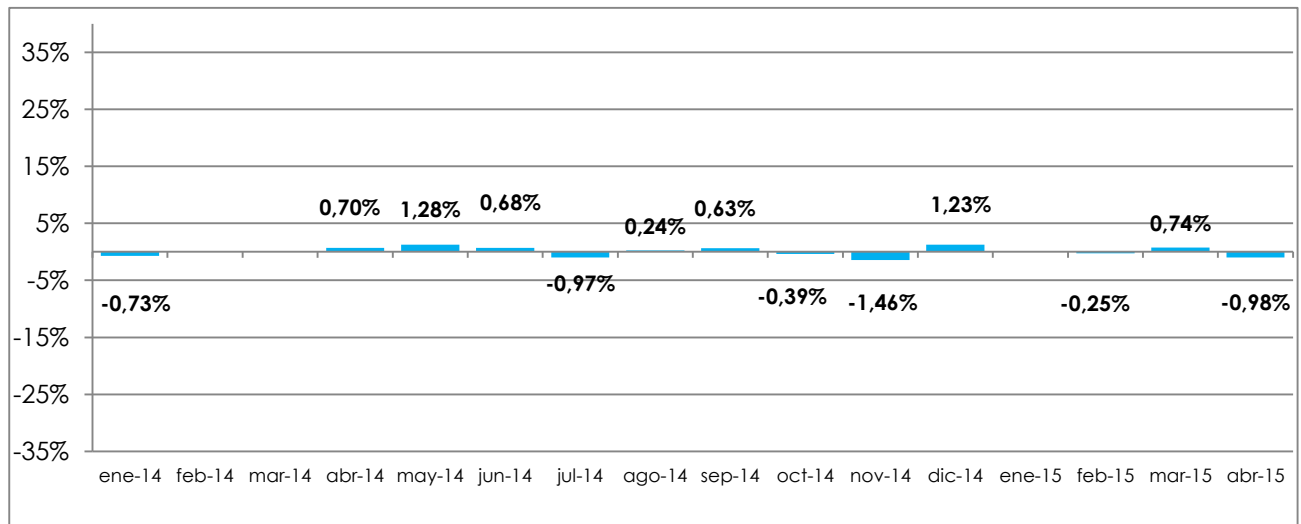

Evolución del índice de demanda publicitaria ciudad de Paraná por rubro de actividad
(Base: enero 2013)

Meses	Índices			Variación resp. mes anterior		
	industria	comercio	servicios	industria	comercio	servicios
Enero 2013	100	100	100	-	-	-
Febrero 2013	77,13	137,93	101,68	-22,87%	37,93%	1,68%
Marzo 2013	117,08	106,23	94,76	51,78%	-22,98%	-6,80%
Abril 2013	267,25	109,91	101,65	128,27%	3,47%	7,27%
Mayo 2013	158,13	82,03	67,83	-40,83%	-25,37%	-33,27%
Junio 2013	240,69	117,44	80,26	52,21%	43,17%	18,31%
Julio 2013	226,67	118,70	95,15	-5,82%	1,07%	18,56%
Agosto 2013	265,26	154,85	90,11	17,02%	30,46%	-5,30%
Septiembre 2013	458,16	99,52	118,31	72,72%	-35,73%	31,30%
Octubre 2013	348,85	102,47	95,15	-23,86%	2,97%	-19,58%
Noviembre 2013	352,42	93,32	101,64	1,02%	-8,93%	6,82%
Diciembre 2013	350,82	92,89	101,18	-0,45%	-0,45%	-0,45%
Enero 2014	348,77	92,35	100,59	-0,58%	-0,58%	-0,59%
Febrero 2014	301,72	87,38	105,46	-13,49%	-5,38%	4,84%
Marzo 2014	329,89	85,41	105,14	9,34%	-2,26%	-0,31%
Abril 2014	362,39	96,21	99,88	9,85%	12,64%	-5,00%
Mayo 2014	102,55	102,55	102,55	-71,70%	6,59%	2,67%
Junio 2014	297,69	104,35	99,60	190,30%	1,76%	-2,87%
Julio 2014	315,14	98,63	100,87	5,86%	-5,48%	1,27%

Meses	Índices			Variación resp. mes anterior		
	industria	comercio	servicios			
Agosto 2014	264,96	101,82	100,32	-15,92%	3,24%	-0,55%
Septiembre 2014	112,81	103,06	103,04	-57,42%	1,22%	2,71%
Octubre 2014	153,23	94,67	106,32	35,83%	-8,14%	3,18%
Noviembre 2014	100,66	104,37	99,57	-34,31%	10,24%	-6,35%
Diciembre 2014	101,91	110,68	98,08	1,23%	6,04%	-1,49%
Enero 2015	151,74	101,66	101,01	48,90%	-8,14%	2,98%
Febrero 2015	121,10	104,63	99,50	-20,20%	2,92%	-1,50%
Marzo 2015	137,24	107,90	98,64	13,33%	3,13%	-0,86%
Abril 2015	125,83	107,87	97,28	-8,31%	-0,03%	-1,38%

Índice por rubro de actividad (Base: enero 2013)

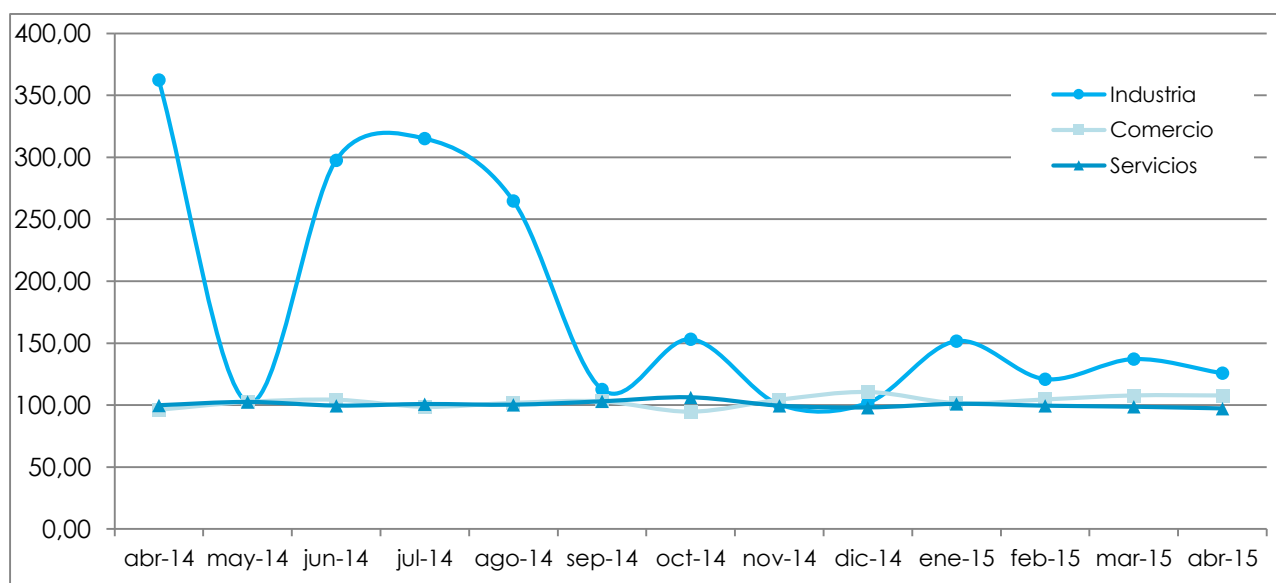



2015 • IDP • 1° cuat. 2015

Dirección General de Estadística y Censos de la Provincia de Entre Ríos
Ministerio de Economía, Hacienda y Finanzas