

2016 – MUNICIPIOS DE E. R. - IV 2016

Permisos de edificación en Entre Ríos

4to Trimestre de 2016





Autoridades Provinciales

Cr. D. Gustavo Eduardo Bordet

GOBERNADOR

Cr. Hugo Alberto Ballay

MINISTRO DE ECONOMÍA, HACIENDA Y FINANZAS



Cr. Omar O. Izaguirre

DIRECTOR GENERAL DE ESTADÍSTICA Y CENSOS

Cr. Rosario Burgos

DIRECTOR DE COORDINACIÓN

Introducción

Los permisos de edificación constituyen un indicador significativo que demuestra la evolución de la construcción y la oferta potencial del rubro de edificación. Es por ello que nos parece importante presentarlo para conocimiento y apropiación del mismo por los usuarios en general y en particular para los actores del sector.

El objeto de esta publicación es reflejar cómo fue evolucionando en metros cuadrados la superficie declarada en los Permisos de Edificación Privada de la provincia de Entre Ríos, publicando la información por trimestre y para una muestra representativa de municipios a nivel provincial.

Las cifras son suministradas por los propios registros que se llevan en los municipios. Para proporcionar mayor exactitud al análisis de los datos es menester tener bien en claro el criterio con el que se los define y clasifica a los municipios, ya que en el lenguaje común se usa en varios sentidos, generalmente poco precisos.

La Ley 10.027 de Régimen Municipal establece en su Art. 2 que todo centro de población estable que, en una superficie de setenta y cinco (75) kilómetros cuadrados, contenga más de mil quinientos (1.500) habitantes dentro de su ejido constituye un Municipio.

La existencia de la cantidad de habitantes necesarios para la constitución de un Municipio, se determinará en base a los censos nacionales, provinciales o municipales, legalmente practicados y aprobados, y de acuerdo a lo prescripto por la Constitución provincial y la presente ley.

Municipios Considerados en el Relevamiento: Se difunde los datos de los permisos de construcción que fueron brindados regularmente por catorce municipios que se detallan a continuación: Chajarí, Colón, Concepción del Uruguay, Concordia, Crespo, Gualaguay, Gualaguaychú, María Grande, Paraná, San José, Viale, Villa Libertador San Martín, Victoria y Villaguay.

Características generales de la serie: Se explican a continuación las variables consideradas en los cuadros que conforman la publicación de Permisos de edificación a los efectos de precisar su contenido y las posibilidades de utilización de la misma:

Destino de la Obra: se considera el destino declarado por el profesional actuante en el plano de obra presentado, independientemente de que luego de aprobado éste, el propietario le dé al edificio un uso distinto al declarado. El mismo deberá encuadrarse dentro de alguna de las siguientes definiciones:

01- Univienda sin locales: Es todo edificio residencial que comprende una sola vivienda y no incluye locales destinados a fines no residenciales en el mismo.

02- Univienda con locales: Es todo edificio residencial que comprende una sola vivienda y, además, uno o más locales de uso no residencial.

03- Multivienda sin locales: Es todo edificio residencial que comprende dos o más viviendas y no incluye locales destinados a fines no residenciales en el mismo.

04- Multivienda con locales: Es todo edificio residencial que comprende dos o más viviendas y, además, uno o más locales de uso no residencial.

05- Industria: Comprende todos los edificios destinados a las actividades de fabricación, armado y depósito de los establecimientos industriales de alta o baja complejidad.

06- Almacenaje y Galpones sin Destino: Comprende todos aquellos edificios que se destinan a depósito de mercaderías, tinglados y galpones que se levantan sin tener un fin determinado.

07- Administración, Banca y Finanzas: Comprende todos aquellos edificios que se destinan para uso en actividades administrativas por parte de las empresas y otras instituciones privadas, tal es el caso de las oficinas, bancos, compañías financieras y de seguros, etc.

08- Comercio: Comprende todos aquellos edificios que se destinan para su uso en las actividades de comercio, tanto al por mayor como al por menor, tal es el caso de almacenes, tiendas, galerías comerciales, paseos de compras, mercados minoristas y/o mayoristas, supermercados, estaciones de servicio, etc.

09- Educación: Comprende todos aquellos edificios que se destinan para uso en las actividades de instrucción, que proporcionen cursos de enseñanza académica y/o técnica, tales como escuelas, colegios, universidades, institutos, academias, guarderías de niños, etc.

10- Salud: Comprende todos aquellos edificios que se destinen a proveer cuidados de la salud, tales como hospitales, sanatorios, clínicas, consultorios, salas de primeros auxilios, dispensarios, enfermerías, etc.

11- Transporte: Comprende todos aquellos edificios destinados al embarque de pasajeros y mercaderías y a la guarda de vehículos, tales como puertos, estaciones de ómnibus, aeródromos e instalaciones conexas.

12- Hotelería y alojamiento: Comprende todos aquellos edificios destinados al alojamiento de huéspedes o pensionistas en los que se sigue un régimen especial caracterizado por el pago diario, semanal, quincenal o mensual del importe del alojamiento incluidos los moteles y alojamientos por hora, geriátricos o asilos de ancianos, orfanatos, etc.

13- Cultura y Espectáculos: Comprende todos aquellos edificios destinados a actividades culturales y artísticas tales como museos, bibliotecas, cines, teatros,

14- Recreación y Deportes: Comprende todos aquellos edificios destinados a actividades tales como clubes, estadios, gimnasios, canchas de tenis cubiertas, casinos, etc.

15- Arquitectura funeraria: Comprende todos aquellos edificios que se destinan a sepulturas y depósitos de cadáveres, tales como panteones, mausoleos, bóvedas, nichos, etc.

16- Gastronomía: Comprende a los locales destinados a la venta al por menor de alimentos y bebidas para consumo inmediato e "in situ", tal es el caso de restaurantes, parrillas, casas de comidas, bares, confiterías, cafeterías, pizzerías, etc.

17- Otros destinos: Comprende todos aquellos edificios destinados a actividades no incluidas en las definiciones anteriores, tales como cuarteles de bomberos voluntarios, capillas, iglesias, etc.

Signos convencionales

* Dato provisorio

- Dato igual a cero

-- Dato ínfimo, menos de la mitad del último dígito mostrado

. Dato no registrado

... Dato no disponible a la fecha de presentación de los resultados

/// Dato que no corresponde presentar debido a la naturaleza de las cosas o del cálculo

Definiciones

1. *Superficie cubierta*: refiere a la cantidad de m² autorizados.

2. *Variación anual*: Refiere a la variación respecto al año anterior.

3. *Variación Mensual*: Refiere a la variación respecto al mes anterior

4. *Variación interanual*: Refiere a la variación respecto a igual mes del año anterior.

5. *Variación Trimestral*: Refiere a la variación respecto al trimestre anterior

* Datos correspondientes al tercer trimestre de 2012

Fuente: DEC/INDEC. Serie Permisos de Edificación.

La mirada provincial

Cantidad de permisos y superficie cubierta según destino.

Total de los Municipios. 4to Trimestre 2016*

Destino	Total permisos	Superficie cubierta m ²	Representación relativa (%)
Univivenda sin locales	620	59.284	33,91%
Univivenda con locales	56	7.080	4,05%
Multivivienda sin locales	163	33.348	19,07%
Multivivienda con locales	40	18.188	10,40%
Industria y talleres	6	1.953	1,12%
Almacenaje y galpones	52	18.121	10,36%
Administración y bancos	9	1.796	1,03%
Comercio	66	20.681	11,83%
Educación	3	624	0,36%
Salud	4	2.103	1,20%
Transporte	-	-	0,00%
Hotelería y Alojamiento	14	6.828	3,91%
Cultura y Espectáculos	1	251	0,14%
Recreación y deportes	4	1.713	0,98%
Arquitectura funeraria	3	18	0,01%
Gastronomía	4	400	0,23%
Otros destinos	15	2.459	1,41%
Total	1.060	174.847	100,00%

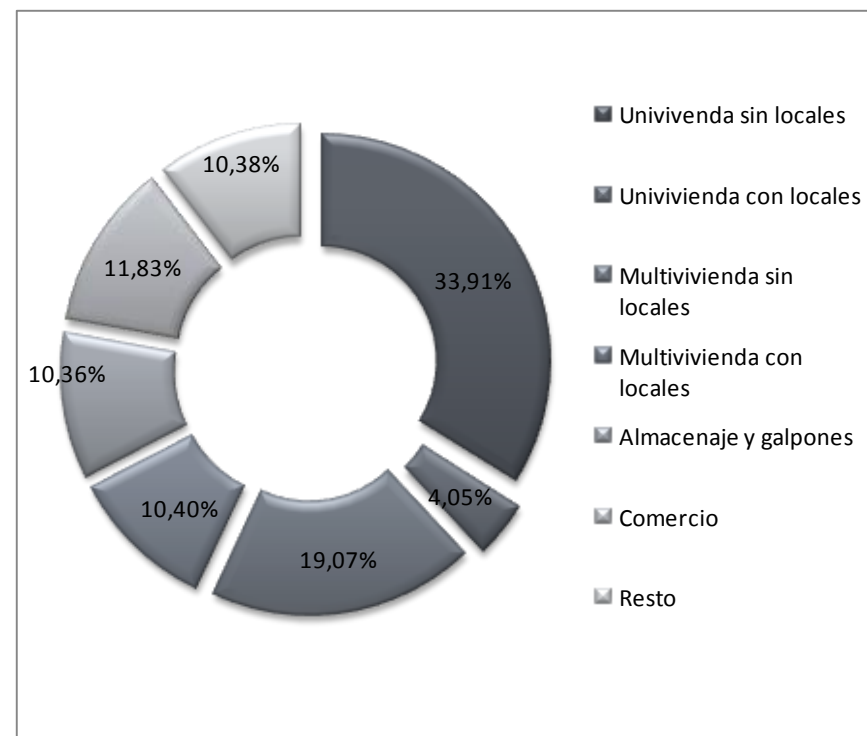

Fuente: DGEyC/INDEC. Serie Permisos de Edificación.

* Datos en carácter provisorio.

Cantidad de permisos y superficie cubierta para construcciones nuevas y ampliaciones según destino.

Total de los Municipios. 4to Trimestre 2016*

Destino	Construcciones nuevas			Ampliaciones		
	Permisos	Superficie cubierta m ²	Representación relativa (%)	Permisos	Superficie cubierta m ²	Representación relativa (%)
Univivienda sin locales	366	45.074	34,75%	254	14.210	31,49%
Univivienda con locales	23	4.366	3,37%	33	2.714	6,01%
Multivivienda sin locales	81	23.607	18,20%	82	9.741	21,59%
Multivivienda con locales	21	14.518	11,19%	19	3.670	8,13%
Industria y talleres	2	1.046	0,81%	4	907	2,01%
Almacenaje y galpones	36	15.324	11,81%	16	2.797	6,20%
Administración y bancos	6	1.752	1,35%	3	44	0,10%
Comercio	40	17.533	13,52%	26	3.148	6,98%
Educación	-	-	0,00%	3	624	1,38%
Salud	1	280	0,22%	3	1.823	4,04%
Transporte	-	-	0,00%	-	-	0,00%
Hotelería y alojamiento	7	4.383	3,38%	7	2.445	5,42%
Cultura y espectáculos	-	-	0,00%	1	251	0,56%
Recreación y deportes	2	1.423	1,10%	2	290	0,64%
Arquitectura funeraria	3	18	0,01%	-	-	0,00%
Gastronomía	1	126	0,10%	3	274	0,61%
Otros destinos	2	276	0,21%	13	2.183	4,84%
Total	591	129.726	100,00%	469	45.121	100,00%

Fuente: DGEyC/INDEC. Serie Permisos de Edificación.

* Datos en carácter provisorio.

Superficie cubierta para construcciones nuevas y ampliaciones. Periodo 2007 – 2016

Municipio	2007	2008	2009	2010	2011	2012	2013	2014	2015	2016*
Total	518.395	631.297	581.195	839.757	1.147.456	819.255	1.000.934	837.562	852.293	675.046
Colón	s/d	36.401	68.436	43.770	56.383	57.359	51.734	39.755	56.679	45.086
Concordia	73.741	85.562	78.644	76.950	95.922	108.076	178.025	94.323	67.452	74.363
Crespo	s/d	24.784	20.430	27.215	42.732	27.430	65.865	44.068	42.677	46.251
Chajarí	113.488	87.616	63.877	72.346	166.084	86.228	88.596	46.662	92.835	39.466 *
Guauguay	28.718	43.388	38.412	33.576	57.110	53.712	58.241	42.373	22.925	36.751
Guauguaychú	50.991	40.912	60.216	89.303	71.476	76.993	83.867	95.225	94.982	83.410
María Grande	s/d	5.835	4.491	6.077	7.110	8.564	11.356	9.791	9.695	9.236
Paraná	143.844	147.607	90.296	325.820	441.468	156.731	212.928	218.479	232.388	150.357
San José	s/d	12.632	14.112	15.215	17.501	19.076	38.102	35.945	38.365	27.556
C. del Uruguay	57.789	69.380	75.063	76.812	103.481	99.053	85.120	111.830	101.673	88.427
Viale	s/d	14.023	7.583	13.452	6.746	24.827	13.168	13.801	10.241	7.194
Victoria	33.029	28.720	28.462	20.130	35.251	47.070	41.400	36.093	40.138	23.686
Villa Lib. S. Martín	s/d	11.271	12.050	14.705	18.611	20.541	23.886	19.954	18.227	18.451
Villaguay	16.795	23.166	19.123	24.386	27.581	33.595	48.646	29.263	24.016	24.812

Fuente: DGEyC/INDEC. Serie Permisos de Edificación.

* Datos en carácter provisorio.

En el cuadro se expone la evolución de la superficie cubierta autorizada para construcciones nuevas y ampliaciones, en el total de los municipios que comprenden la muestra en la provincia de Entre Ríos desde el año 2007 hasta el año 2016.

La muestra originalmente estaba compuesta por 8 (ocho) municipios elegidos por ser considerados los de mayor volumen demográfico del territorio. A partir del año 2008 se incorporan a la muestra 6 (seis) municipios, a saber: Colón, San José, Crespo, María Grande, Viale y Villa Libertador San Martín.

Evolución anual de la superficie cubierta en m2 cubierta en municipios de la Provincia de Entre Ríos. Periodo 2007-2016

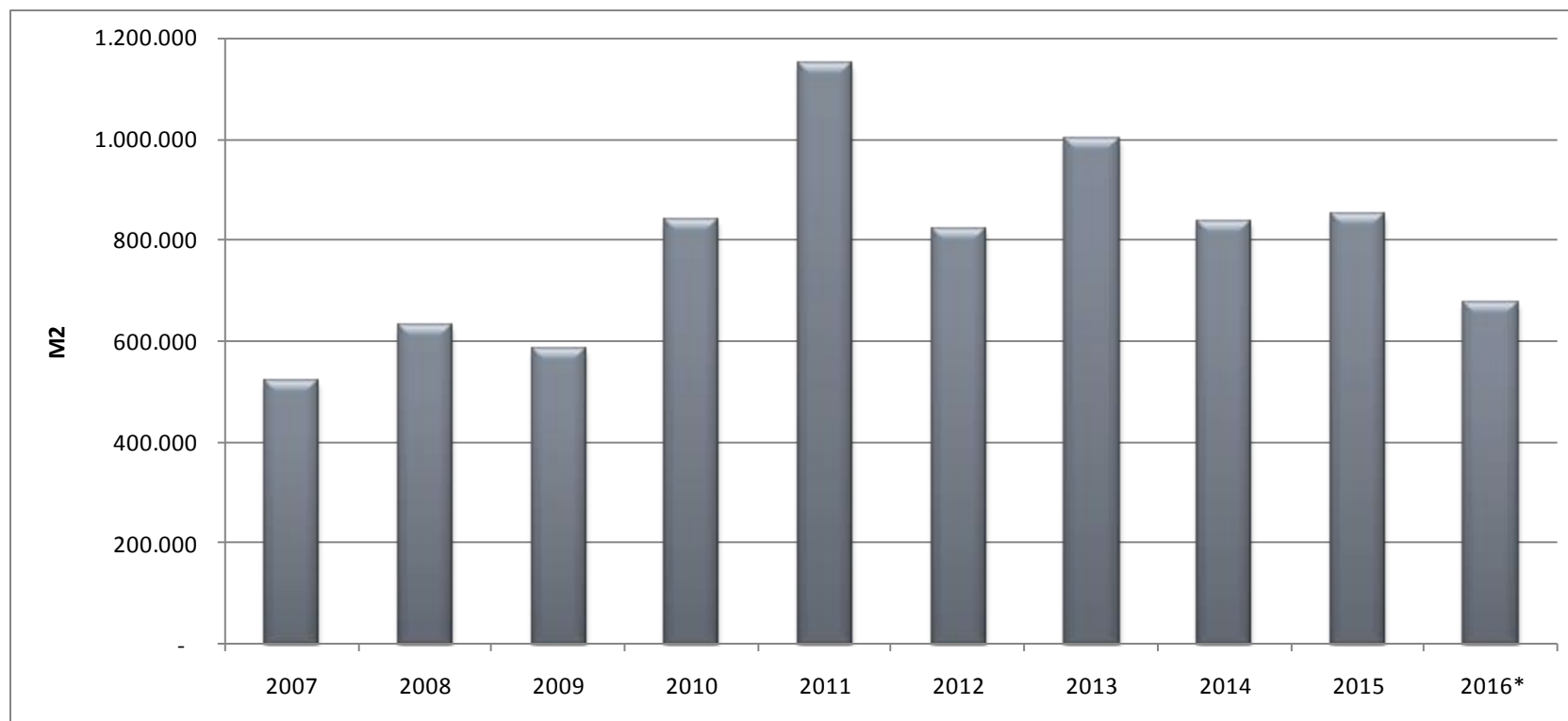

Fuente: DGEyC/INDEC. Serie Permisos de Edificación.

* Datos en carácter provisorio.

Total de Municipios

Evolución de la superficie cubierta en m2 para construcciones nuevas y ampliaciones según municipio

Años 2015 y 2016

Municipio	2015	2016	Var. Anual
	m2		
Colón	56.679	45.086	-20,45%
Concordia	67.452	74.363	10,25%
Crespo	42.677	46.251	8,37%
Chajarí	92.835	39.466	-57,49% *
Gualeguay	22.925	36.751	60,31%
Gualeguaychú	94.982	83.410	-12,18%
María Grande	9.695	9.236	-4,73%
Paraná	232.388	150.357	-35,30%
San José	38.365	27.556	-28,17%
C. del Uruguay	101.673	88.427	-13,03%
Viale	10.241	7.194	-29,75%
Victoria	40.138	23.686	-40,99%
Villa Lib. S. Martín	18.227	18.451	1,23%
Villaguay	24.016	24.812	3,31%
Total	852.293	675.046	-20,80%

Fuente: DGEyC/INDEC. Serie Permisos de Edificación.

* Datos en carácter provisorio.

Al comparar los registros del año 2016, respecto del 2015, se observa en 9 de los 14 Municipios que forman parte de la muestra, una caída en los m2 construídos en edificaciones nuevas y ampliaciones, que representan un 20,8 % sobre el total de los Municipios abarcados por el relevamiento.

En consonancia con lo que marca la actividad de la construcción a nivel nacional, que mostró una contracción del 12,7% respecto de 2015, se ha replicado esta situación en el 65% de los municipios relevados, donde la caída muestra porcentajes variados en los Municipios entrerrianos.

En el caso de los 5 Municipios restantes de la muestra, se alcanzó un incremento en los metros cuadrados construídos, que también muestran valores que difieren entre sí., en función de la actividad económica desarrollada en cada localidad.

Superficie cubierta autorizada para construcciones nuevas y ampliaciones. Variación porcentual interanual y respecto al mes anterior.

Años 2014, 2015 y 2016

2014			2015*			2016					
Mes	Superficie cubierta (m ²)	Variación mensual	Variación interanual	Mes	Superficie cubierta (m ²)	Variación mensual	Variación interanual	Mes	Superficie cubierta (m ²)	Variación mensual	Variación interanual
Enero	44.479	-37,38%	-24,21%	Enero	54909	7,93%	23,45%	Enero	33546	-40,85%	-38,91%
Febrero	65.430	47,10%	-14,74%	Febrero	50020	-8,90%	-23,55%	Febrero	52616	56,85%	5,19%
Marzo	64.540	-1,36%	-31,48%	Marzo	65124	30,20%	0,90%	Marzo	57743	9,74%	-11,33%
Abril	118.389	83,44%	29,64%	Abril	94387	44,93%	-20,27%	Abril	53077	-8,08%	-43,77%
Mayo	83.929	-29,11%	-10,00%	Mayo	65673	-30,42%	-21,75%	Mayo	64851	22,18%	-1,25%
Junio	61.587	-26,62%	-23,60%	Junio	73867	12,48%	19,94%	Junio	53536	-17,45%	-27,52%
Julio	77.503	25,84%	-30,53%	Julio	82030	11,05%	5,84%	Julio	50796	-5,12%	-38,08%
Agosto	60.949	-21,36%	-30,26%	Agosto	60036	-26,81%	-1,50%	Agosto	79526	56,56%	32,46%
Septiembre	77.312	26,85%	-3,30%	Septiembre	61283	2,08%	-20,73%	Septiembre	54508	-31,46%	-11,06%
Octubre	69.088	-10,64%	-20,22%	Octubre	71775	17,12%	3,89%	Octubre	56976	4,53%	-20,62%*
Noviembre	63.482	-8,11%	-8,77%	Noviembre	75355	4,99%	18,70%	Noviembre	51242	-10,06%	-32,00%*
Diciembre	50.874	-19,86%	-28,38%	Diciembre	56711	-24,74%	11,47%	Diciembre	66629	30,03%	17,49%*

Fuente: DGEyC/INDEC. Serie Permisos de Edificación.

* Datos en carácter provisorio.

Superficie aprobada para construcciones nuevas y ampliaciones. Año 2016

Total de los municipios relevados.

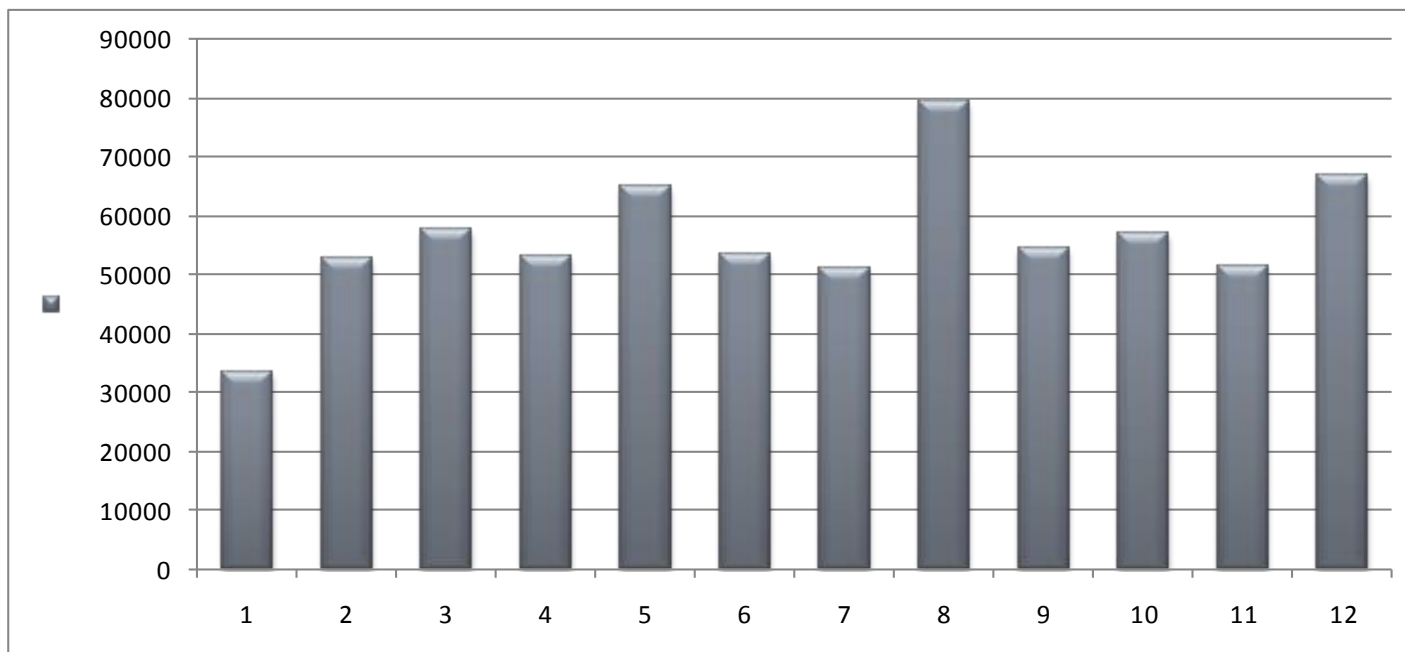

Fuente: DGEyC/INDEC. Serie Permisos de Edificación.

Municipios de Entre Ríos

Municipio de Colón

Permisos de edificación privada otorgados para construcciones nuevas y ampliaciones según destino de obra - 4to Trimestre del año 2016*

Destino de obra	Total		Construcciones nuevas					Ampliaciones			
	Permisos	Superficie cubierta (m2)	Cantidad permisos	Cantidad viviendas	Superficie cubierta (m2)		Total	Cantidad permisos	Superficie cubierta (m2)		Total
					Residencial	No residencial			Residencial	No residencial	
Univivienda sin locales	28	2.511	15	15	1.833	-	1.833	13	678	-	678
Univivienda con locales	4	405	1	1	55	40	95	3	126	184	310
Multivivienda sin locales	8	1.755	2	12	749	-	749	6	1.006	-	1.006
Multivivienda con locales	2	329	-	-	-	-	-	2	233	96	329
Almacenaje y galpones	4	778	2	-	-	362	362	2	-	416	416
Comercio	4	2.571	3	-	-	2.546	2.546	1	-	25	25
Hotelería y alojamiento	5	4.082	2	-	-	3.028	3.028	3	-	1.054	1.054
Arquitectura Funeraria	1	8	1	-	-	8	8	-	-	-	-
Total	56	12.439	26	28	2.637	5.984	8.621 #	30	2.043	1.775	3.818

Fuente: DGEyC/INDEC. Serie Permisos de Edificación.

* Datos en carácter provisorio.

Municipio de Colón

Superficie cubierta en m2 para construcciones nuevas y ampliaciones según destino de obra

Años 2014, 2015 y 2016 *

Destino de obra	2014	2015	2016
Univivienda sin locales	16.802	16.292	10.081
Univivienda con locales	2.473	2.680	1.567
Multivivienda sin locales	10.683	20.271	9.284
Multivivienda con locales	1.883	3.858	6.944
Industria y talleres	-	-	-
Almacenaje y galpones	2.744	2.628	2.990
Administración y bancos	421	-	-
Comercio	2.324	7.098	7.932
Educación	-	-	-
Salud	-	-	-
Transporte	-	-	-
Hotelería y alojamiento	1.512	1.896	6.170
Cultura y espectáculos	-	-	-
Recreación y deportes	441	1.557	-
Arquitectura funeraria	5	-	8
Gastronomía	-	-	-
Otros destinos	276	399	110
Total	39.564	56.679	45.086

Fuente: DGEyC/INDEC. Serie Permisos de Edificación.

* Datos en carácter provisorio.

Municipio de Colón

Superficie cubierta en m2 para construcciones nuevas y ampliaciones según destino de obra

Años 2014, 2015 y 2016 *

Año	Trimestre	Superficie cubierta en m ²	Variación porcentual resp. trim. ant.
2014*	1°	9.105	-23,5 *
	2°	13.459	47,8
	3°	8.220	-38,9 *
	4°	8.780	6,8
	Variación Anual	39.564	-23,5
2015	1°	10.579	20,5
	2°	16.336	54,4
	3°	13.678	-16,3
	4°	16.086	17,6
	Variación Anual	56.679	43,3
2016	1°	10.809	-32,8
	2°	10.111	-6,5 *
	3°	11.727	16,0
	4°	12.439	6,1 *
	Variación Anual	45.086	-20,5

Fuente: DGEyC/INDEC. Serie Permisos de Edificación.

* Datos en carácter provisorio.

Municipio de San José

Permisos de edificación privada otorgados para construcciones nuevas y ampliaciones según destino de obra - 4to Trimestre del año 2016

Destino de obra	Total		Construcciones nuevas					Ampliaciones			
	Permisos	Superficie cubierta (m2)	Cantidad permisos	Cantidad viviendas	Superficie cubierta (m2)		Total	Cantidad permisos	Superficie cubierta (m2)		Total
					Residencial	No residencial			Residencial	No residencial	
Univienda sin locales	29	1.974	26	26	1.732	-	1.732	3	242	-	242
Univienda con locales	4	233	3	3	113	61	174	1	40	19	59
Multivienda sin locales	17	2.032	14	35	1775	0	1775	3	257	0	257
Multivienda con locales	2	333	1	2	100	20	120	1	195	18	213
Comercio	6	789	4	0	0	421	421	2	-	368	368
Total	58	5.361	48	66	3.720	502	4.222	10	734	405	1.139

Fuente: DGEyC/INDEC. Serie Permisos de Edificación.

Municipio de San JoséSuperficie cubierta en m² para construcciones nuevas y ampliaciones según destino de obra

Años 2014, 2015 y 2016

Destino de obra	2014	2015	2016
Univivienda sin locales	15.308	14.795	11.133
Univivienda con locales	1.532	1.253	659
Multivivienda sin locales	9.586	8.976	8.291
Multivivienda con locales	3.065	4.191	1.568
Industria y talleres	1.073	398	-
Almacenaje y galpones	-	-	49
Administración y bancos	-	-	-
Comercio	2.132	2.396	3.799
Educación	-	-	-
Salud	-	-	-
Transporte	-	-	-
Hotelería y alojamiento	1.398	105	-
Cultura y espectáculos	-	-	-
Recreación y deportes	-	516	-
Arquitectura funeraria	-	-	-
Gastronomía	-	-	-
Otros destinos	1.851	5.735	2.057
Total	35.945	38.365	27.556

Fuente: DGEyC/INDEC. Serie Permisos de Edificación.

Municipio de San JoséSuperficie cubierta en m² para construcciones nuevas y ampliaciones según destino de obra

Años 2014, 2015 y 2016

Año	Trimestre	Superficie cubierta en m ²	Variación porcentual resp. trim. ant.
2014	1°	8.338	-18,2
	2°	10.209	22,4
	3°	9.094	-10,9
	4°	8.304	-8,7
	Variación Anual	35.945	-5,7
2015	1°	6.905	-16,8
	2°	10.900	57,9
	3°	10.150	-6,9
	4°	10.410	2,6
	Variación Anual	38.365	6,7
2016	1°	5.699	-45,3
	2°	8.470	48,6
	3°	8.026	-5,2
	4°	5.361	-33,2
	Variación Anual	27.556	-28,2

Fuente: DGEyC/INDEC. Serie Permisos de Edificación.

Municipio de Concordia

Permisos de edificación privada otorgados para construcciones nuevas y ampliaciones según destino de obra - 4to Trimestre del año 2016

Destino de obra	Total		Construcciones nuevas					Ampliaciones			
	Permisos	Superficie cubierta (m2)	Cantidad permisos	Cantidad viviendas	Superficie cubierta (m2)		Total	Cantidad permisos	Superficie cubierta (m2)		Total
					Residencial	No residencial			Residencial	No residencial	
Univivienda sin locales	90	9.781	52	52	7.635	-	7.635	38	2.146	-	2.146
Univivienda con locales	1	123	1	1	93	30	123	-	-	-	-
Multivivienda sin locales	16	5.784	13	49	5.379	-	5.379	3	405	-	405
Multivivienda con locales	5	6.986	5	91	5.530	1.456	6.986	-	-	-	-
Almacenaje y galpones	1	360	1	-	-	360	360	-	-	-	-
Comercio	11	1.268	3	-	-	302	302	8	-	966	966
Salud	1	280	1	-	-	280	280	-	-	-	-
Hotelería	2	550	1	-	-	490	490	1	-	60	60
Otros destinos	2	1.231	1	-	-	266	266	1	-	965	965
Total	129	26.363	78	193	18.637	3.184	21.821	51	2.551	1.991	4.542

Fuente: DGEyC/INDEC. Serie Permisos de Edificación.

Municipio de Concordia

Superficie cubierta en m2 para construcciones nuevas y ampliaciones según destino de obra

Años 2014, 2015 y 2016

Destino de obra	2014	2015	2016
Univivenda sin locales	45.577	37166	29.964
Univivienda con locales	2.224	2096	2.707
Multivivienda sin locales	14.752	8793	11.854
Multivivienda con locales	7.750	7941	8.823
Industria y talleres	332	1837	1.000
Almacenaje y galpones	5.756	3170	8.072
Administración y bancos	1.007	547	1.316
Comercio	6.657	4085	7.762
Educación	1.143	-	-
Salud	1.081	116	280
Transporte	-	-	-
Hotelería y alojamiento	3.694	-	550
Cultura y espectáculos	-	-	-
Recreación y deportes	1.554	518	176
Arquitectura funeraria	-	-	-
Gastronomía	-	-	628
Otros destinos	2.796	1183	1.231
Total	94.323	67.452	74.363

Fuente: DGEyC/INDEC. Serie Permisos de Edificación.

Municipio de Concordia

Superficie cubierta en m2 para construcciones nuevas y ampliaciones según destino de obra

Años 2014, 2015 y 2016

Año	Trimestre	Superficie cubierta en m ²	Variación porcentual resp. trim. ant.
2014	1°	18.089	-44,4
	2°	26.613	47,1
	3°	22.818	-14,3
	4°	26.803	17,5
	Variación Anual	94.323	-47,0
2015	1°	16.056	-40,1
	2°	18.871	17,5
	3°	17.354	-8,0
	4°	15.171	-12,6
	Variación Anual	67.452	-28,5
2016	1°	19.600	29,2
	2°	16.846	-14,1
	3°	11.554	-31,4
	4°	26.363	128,2
	Variación Anual	74.363	10,2

Fuente: DGEyC/INDEC. Serie Permisos de Edificación.

Municipio de Villa Libertador San Martín

Permisos de edificación privada otorgados para construcciones nuevas y ampliaciones según destino de obra - 4to Trimestre del año 2016

Destino de obra	Total		Construcciones nuevas					Ampliaciones			
	Permisos	Superficie cubierta (m2)	Cantidad permisos	Cantidad viviendas	Superficie cubierta (m2)		Total	Cantidad permisos	Superficie cubierta (m2)		Total
					Residencial	No residencial			Residencial	No residencial	
Univienda sin locales	25	4.597	21	21	4.365	-	4.365	4	232	-	232
Univienda con locales	1	351	1	1	293	58	351	-	-	-	-
Almacenaje y galpones	1	307	1	-	-	307	307	-	-	-	-
Comercio	9	2.628	9	-	-	2.628	2.628	-	-	-	-
Salud	1	529	-	-	-	-	-	1	-	529	529
Total	37	8.412	32	22	4.658	2.993	7.651	5	232	529	761

Fuente: DGEyC/INDEC. Serie Permisos de Edificación.

Municipio de Villa Libertador San Martín

Superficie cubierta en m2 para construcciones nuevas y ampliaciones según destino de obra

Años 2014, 2015 y 2016

Destino de obra	2014	2015	2016
Univivienda sin locales	7.469	9660	9.787
Univivienda con locales	-	-	-
Multivivienda sin locales	7.734	3067	4.424
Multivivienda con locales	2.082	3.099	-
Industria y talleres	39	-	-
Almacenaje y galpones	1.028	1281	931
Administración y bancos	130	-	-
Comercio	514	1.001	2.780
Educación	-	119	-
Salud	-	-	529
Transporte	-	-	-
Hotelería y alojamiento	-	-	-
Cultura y espectáculos	-	-	-
Recreación y deportes	-	-	-
Arquitectura funeraria	-	-	-
Gastronomía	-	-	-
Otros destinos	958	-	-
Total	19.954	18.227	18.451

Fuente: DGEyC/INDEC. Serie Permisos de Edificación.

Municipio de Villa Libertador San Martín

Superficie cubierta en m² para construcciones nuevas y ampliaciones según destino de obra

Años 2014, 2015 y 2016

Año	Trimestre	Superficie cubierta en m ²	Variación porcentual resp. trim. ant.
2014	1°	2.925	-51,8
	2°	6.854	134,3
	3°	5.430	-20,8 *
	4°	4.745	-12,6
	Variación Anual		19.954
2015	1°	2.578	-45,7
	2°	4.272	65,7
	3°	5.760	34,8
	4°	5.617	-2,5
	Variación Anual		18.227
2016	1°	3.726	-33,7
	2°	3.778	1,4 *
	3°	2.535	-32,9
	4°	8.412	231,8
	Variación Anual		18.451

Fuente: DGEyC/INDEC. Serie Permisos de Edificación.

* Datos en carácter provisorio.

Municipio de Chajarí

Permisos de edificación privada otorgados para construcciones nuevas y ampliaciones según destino de obra - 4to Trimestre del año 2016

Destino de obra	Total		Construcciones nuevas					Ampliaciones			
	Permisos	Superficie cubierta (m2)	Cantidad permisos	Cantidad viviendas	Superficie cubierta (m2)		Total	Cantidad permisos	Superficie cubierta (m2)		Total
					Residencial	No residencial			Residencial	No residencial	
Univivienda sin locales	S/D	S/D	S/D	S/D	S/D	S/D	S/D	S/D	S/D	S/D	S/D
Univivienda con locales	S/D	S/D	S/D	S/D	S/D	S/D	S/D	S/D	S/D	S/D	S/D
Multivivienda sin locales	S/D	S/D	S/D	S/D	S/D	S/D	S/D	S/D	S/D	S/D	S/D
Multivivienda con locales	S/D	S/D	S/D	S/D	S/D	S/D	S/D	S/D	S/D	S/D	S/D
Total	S/D	S/D	S/D	S/D	S/D	S/D	S/D	S/D	S/D	S/D	S/D

Fuente: DGEyC/INDEC. Serie Permisos de Edificación.

S/D Sin Datos

Municipio de Chajarí

Superficie cubierta en m2 para construcciones nuevas y ampliaciones según destino de obra

Años 2014, 2015 y 2016

Destino de obra	2014	2015	2016*
Univivenda sin locales	29.720	60761	15.885
Univivienda con locales	432	10.341	2.926
Multivivienda sin locales	3.339	4903	3.089
Multivivienda con locales	1.161	-	2.973
Industria y talleres	3.575	348	-
Almacenaje y galpones	2.071	9764	8.430
Administración y bancos	124	-	-
Comercio	5.551	4454	5.342
Educación	-	-	-
Salud	-	-	44
Transporte	99	-	80
Hotelería y alojamiento	-	1.078	178
Cultura y espectáculos	175	721	-
Recreación y deportes	-	-	-
Arquitectura funeraria	-	13	6
Gastronomía	-	-	-
Otros destinos	421	452	513
Total	46.668	92.835	39.466

Fuente: DGEyC/INDEC. Serie Permisos de Edificación.

* Datos en carácter provisorio.

Municipio de Chajarí

Superficie cubierta en m2 para construcciones nuevas y ampliaciones según destino de obra

Años 2014, 2015 y 2016

Año	Trimestre	Superficie cubierta en m ²	Variación porcentual resp. trim. ant.
2014*	1°	9.486	-65,1 *
	2°	11.586	22,1 *
	3°	14.957	29,1 *
	4°	10.639	-28,9
	Variación Anual	46.668	-47,3
2015	1°	30.970	191,1
	2°	31.747	2,5
	3°	14.859	-53,2 *
	4°	15.259	2,7
	Variación Anual	92.835	98,9
2016	1°	12.736	-16,5
	2°	11.472	-9,9
	3°	15.258	33,0 *
	4°	S/D	S/D **
	Variación Anual	39.466	-57,5

Fuente: DGEyC/INDEC. Serie Permisos de Edificación.

* Datos en carácter provisorio.

** S/D - Sin Datos para el correspondiente Trimestre

Municipio de Gualeguay

Permisos de edificación privada otorgados para construcciones nuevas y ampliaciones según destino de obra - 4to Trimestre del año 2016*

Destino de obra	Total		Construcciones nuevas					Ampliaciones			
	Permisos	Superficie cubierta (m2)	Cantidad permisos	Cantidad viviendas	Superficie cubierta (m2)		Total	Cantidad permisos	Superficie cubierta (m2)		Total
				Residencial	No residencial	Residencial			No residencial		
Univivienda sin locales	60	6.398	46	46	5.677	-	5.677	14	721	-	721
Univivienda con locales	4	444	1	1	66	10	76	3	238	130	368
Multivivienda sin locales	2	600	-	-	-	-	-	2	600	-	600
Multivivienda con locales	7	2.247	5	18	922	189	1.111	2	1.000	136	1.136
Almacenaje y galpones	4	874	3	-	-	771	771	1	-	103	103
Total	77	10.563	55	65	6.665	970	7.635 #	22	2.559	369	2.928

Fuente: DGEyC/INDEC. Serie Permisos de Edificación.

* Datos en carácter provisorio.

Municipio de Gualeguay

Superficie cubierta en m2 para construcciones nuevas y ampliaciones según destino de obra

Años 2014, 2015 y 2016 *

Destino de obra	2014	2015	2016
Univivienda sin locales	23.330	13.017	24.412
Univivienda con locales	1.118	1.622	1.783
Multivivienda sin locales	2.321	4.165	635
Multivivienda con locales	6.197	2.347	4.020
Industria y talleres	-	-	-
Almacenaje y galpones	1.313	1.307	3.548
Administración y bancos	1.554	-	-
Comercio	6.540	267	1.343
Educación	-	-	-
Salud	-	194	-
Transporte	-	3	-
Hotelería y alojamiento	-	-	1.010
Cultura y espectáculos	-	-	-
Recreación y deportes	-	-	-
Arquitectura funeraria	-	3	-
Gastronomía	-	-	-
Otros destinos	-	-	-
Total	42.373	22.925	36.751

Fuente: DGEyC/INDEC. Serie Permisos de Edificación.

* Datos en carácter provisorio.

Municipio de Gualeguay

Superficie cubierta en m² para construcciones nuevas y ampliaciones según destino de obra

Años 2014, 2015 y 2016 *

Año	Trimestre	Superficie cubierta en m ²	Variación porcentual resp. trim. ant.
2014*	1º	14.051	8,8 *
	2º	15.412	9,7
	3º	8.588	-44,3
	4º	4.322	-49,7
	Variación Anual	42.373	-27,2
2015	1º	4.986	15,4 *
	2º	6.106	22,5 *
	3º	6.253	2,4 *
	4º	5.580	-10,8
	Variación Anual	22.925	-45,9
2016	1º	4.680	-16,1
	2º	9.075	93,9
	3º	12.433	37,0
	4º	10.563	-15,0 *
	Variación Anual	36.751	60,3

Fuente: DGEyC/INDEC. Serie Permisos de Edificación.

* Datos en carácter provisorio.

Municipio de Gualguaychú

Permisos de edificación privada otorgados para construcciones nuevas y ampliaciones según destino de obra - 4to Trimestre del año 2016

Destino de obra	Total		Construcciones nuevas					Ampliaciones			
	Permisos	Superficie cubierta (m2)	Cantidad permisos	Cantidad viviendas	Superficie cubierta (m2)		Total	Cantidad permisos	Superficie cubierta (m2)		Total
					Residencial	No residencial			Residencial	No residencial	
Univivienda sin locales	70	6.064	41	41	4.957	-	4.957	29	1.107	-	1.107
Univivienda con locales	6	716	2	2	442	77	519	4	116	81	197
Multivivienda sin locales	35	3.994	16	38	2.537	-	2.537	19	1.457	-	1.457
Multivivienda con locales	7	1.879	3	17	1.076	108	1.184	4	474	221	695
Industria y talleres	3	806	-	-	-	-	-	3	-	806	806
Almacenaje y galpones	6	1.608	4	-	-	1.445	1.445	2	-	163	163
Administración y Finanzas	4	372	2	-	-	358	358	2	-	14	14
Comercio	11	2.304	3	-	-	1.204	1.204	8	-	1.100	1.100
Educación	2	294	-	-	-	-	-	2	-	294	294
Salud	1	1.238	-	-	-	-	-	1	-	1.238	1.238
Hotelería y alojamiento	3	1.331	-	-	-	-	-	3	-	1.331	1.331
Otros destinos	4	400	1	-	-	126	126	3	-	274	274
Total	152	21.006	72	98	9.012	3.318	12.330	80	3.154	5.522	8.676

Fuente: DGEyC/INDEC. Serie Permisos de Edificación.

Municipio de Gualeguaychú

Superficie cubierta en m2 para construcciones nuevas y ampliaciones según destino de obra

Años 2014, 2015 y 2016

Destino de obra	2014	2015*	2016
Univivienda sin locales	48.929	48.132	26.585
Univivienda con locales	4.288	4.191	3.162
Multivivienda sin locales	12.998	25.980	17.607
Multivivienda con locales	2.147	2.374	9.620
Industria y talleres	-	4.092	6.477
Almacenaje y galpones	21.349	6.336	7.962
Administración y bancos	-	272	2.365
Comercio	-	2.654	5.656
Educación	-	42	294
Salud	99	167	1.302
Transporte	-	-	-
Hotelería y alojamiento	4.894	218	1.853
Cultura y espectáculos	-	296	-
Recreación y deportes	521	124	105
Arquitectura funeraria	-	104	-
Gastronomía	-	-	-
Otros destinos	-	-	422
Total	95.225	94.982	83.410

Fuente: DGEyC/INDEC. Serie Permisos de Edificación.

Municipio de Gualeguaychú

Superficie cubierta en m2 para construcciones nuevas y ampliaciones según destino de obra

Años 2014, 2015 y 2016

Año	Trimestre	Superficie cubierta en m ²	Variación porcentual resp. trim. ant.
2014	1°	13.348	-15,7
	2°	28.958	116,9
	3°	28.323	-2,2
	4°	24.596	-13,2
	Variación Anual	95.225	13,5
2015	1°	14.872	-39,5
	2°	23.927	60,9
	3°	29.497	23,3
	4°	26.686	-9,5 *
	Variación Anual	94.982	-0,3
2016	1°	14.489	-45,7
	2°	23.051	59,1
	3°	24.864	7,9
	4°	21.006	-15,5
	Variación Anual	83.410	-12,2

Fuente: DGEyC/INDEC. Serie Permisos de Edificación.

Municipio de Crespo

Permisos de edificación privada otorgados para construcciones nuevas y ampliaciones según destino de obra - 4to Trimestre del año 2016

Destino de obra	Total		Construcciones nuevas					Ampliaciones			
	Permisos	Superficie cubierta (m2)	Cantidad permisos	Cantidad viviendas	Superficie cubierta (m2)		Total	Cantidad permisos	Superficie cubierta (m2)		Total
					Residencial	No residencial			Residencial	No residencial	
Univivienda sin locales	57	6.083	44	44	4.890	-	4.890	13	1.193	-	1.193
Univivienda con locales	4	992	3	3	445	401	846	1	75	71	146
Multivivienda sin locales	8	1.188	7	20	1.045	-	1.045	1	143	-	143
Multivivienda con locales	1	384	1	2	204	180	384	-	-	-	-
Almacenaje y galpones	5	814	4	-	-	713	713	1	-	101	101
Administración y Finanzas	1	235	1	-	-	235	235	-	-	-	-
Comercio	2	910	2	-	-	910	910	-	-	-	-
Salud	1	56	-	-	-	-	-	1	-	56	56
Recreación deportiva	1	576	1	-	-	576	576	-	-	-	-
Total	80	11.238	63	69	6.584	3.015	9.599	17	1.411	228	1.639

Fuente: DGEyC/INDEC. Serie Permisos de Edificación.

Municipio de Crespo

Superficie cubierta en m2 para construcciones nuevas y ampliaciones según destino de obra

Años 2014, 2015 y 2016

Destino de obra	2014	2015	2016
Univivenda sin locales	28.070	29.915	20.502
Univivienda con locales	432	818	2.523
Multivivienda sin locales	4.255	4.285	4.446
Multivivienda con locales	1.281	1.172	1.689
Industria y talleres	3.724	1.903	2.542
Almacenaje y galpones	739	1.680	8.094
Administración y bancos	124	100	235
Comercio	4.254	1.218	5.050
Educación	-	1.028	-
Salud	-	85	448
Transporte	420	-	80
Hotelería y alojamiento	-	358	-
Cultura y espectáculos	175	-	-
Recreación y deportes	-	-	576
Arquitectura funeraria	-	-	-
Gastronomía	-	-	-
Otros destinos	594	115	66
Total	44.068	42.677	46.251

Fuente: DGEyC/INDEC. Serie Permisos de Edificación.

Municipio de Crespo

Superficie cubierta en m2 para construcciones nuevas y ampliaciones según destino de obra

Años 2014, 2015 y 2016

Año	Trimestre	Superficie cubierta en m ²	Variación porcentual resp. trim. ant.
2014	1°	9.486	-33,5
	2°	8.992	-5,2
	3°	14.957	66,3
	4°	10.633	-28,9
	Variación Anual	44.068	-33,1
2015	1°	5.505	-48,2
	2°	9.433	71,4
	3°	13.222	40,2
	4°	14.517	9,8
	Variación Anual	42.677	-3,2
2016	1°	9.381	-35,4
	2°	12.823	36,7
	3°	12.809	-0,1
	4°	11.238	-12,3
	Variación Anual	46.251	8,4

Fuente: DGEyC/INDEC. Serie Permisos de Edificación.

Municipio de María Grande

Permisos de edificación privada otorgados para construcciones nuevas y ampliaciones según destino de obra - 4to Trimestre del año 2016

Destino de obra	Total		Construcciones nuevas					Ampliaciones			
	Permisos	Superficie cubierta (m2)	Cantidad permisos	Cantidad viviendas	Superficie cubierta (m2)		Total	Cantidad permisos	Superficie cubierta (m2)		Total
					Residencial	No residencial			Residencial	No residencial	
Univivienda sin locales	14	1.516	9	9	1.103	-	1.103	5	413	-	413
Multivivienda sin locales	1	70	1	2	70	-	70	-	-	-	-
Comercio	2	2.429	2	-	-	2.429	2.429	-	-	-	-
Total	17	4.015	12	11	1.173	2.429	3.602 #	5	413	-	413

Fuente: DGEyC/INDEC. Serie Permisos de Edificación.

Municipio de María Grande

Superficie cubierta en m2 para construcciones nuevas y ampliaciones según destino de obra

Años 2014, 2015 y 2016

Destino de obra	2014	2015	2016
Univivenda sin locales	7.847	6.725	4.864
Univivienda con locales	197	-	-
Multivivienda sin locales	284	760	592
Multivivienda con locales	-	-	-
Industria y talleres	-	215	-
Almacenaje y galpones	834	1.439	471
Administración y bancos	-	-	-
Comercio	595	556	3.134
Educación	-	-	175
Salud	-	-	-
Transporte	-	-	-
Hotelería y alojamiento	-	-	-
Cultura y espectáculos	-	-	-
Recreación y deportes	-	-	-
Arquitectura funeraria	-	-	-
Gastronomía	-	-	-
Otros destinos	34	-	-
Total	9.791	9.695	9.236

Fuente: DGEyC/INDEC. Serie Permisos de Edificación.

Municipio de María Grande

Superficie cubierta en m2 para construcciones nuevas y ampliaciones según destino de obra

Años 2014, 2015 y 2016

Año	Trimestre	Superficie cubierta en m ²	Variación porcentual resp. trim. ant.
2014	1°	1.861	-11,2
	2°	1.706	-8,3
	3°	3.669	115,1
	4°	2.555	-30,4
	Variación Anual	9.791	-13,8
2015	1°	2.578	0,9
	2°	3.235	25,5
	3°	1.791	-44,6
	4°	2.091	16,8
	Variación Anual	9.695	-1,0
2016	1°	1.430	-31,6 *
	2°	1.923	34,5
	3°	1.868	-2,9
	4°	4.015	114,9
	Variación Anual	9.236	-4,7

Fuente: DGEyC/INDEC. Serie Permisos de Edificación.

* Datos en carácter provisorio.

Municipio de Paraná

Permisos de edificación privada otorgados para construcciones nuevas y ampliaciones según destino de obra - 4to Trimestre del año 2016

Destino de obra	Total		Construcciones nuevas					Ampliaciones			
	Permisos	Superficie cubierta (m2)	Cantidad permisos	Cantidad viviendas	Superficie cubierta (m2)		Total	Cantidad permisos	Superficie cubierta (m2)		Total
					Residencial	No residencial			Residencial	No residencial	
Univivienda sin locales	52	5.500	37	37	4.381	-	4.381	15	1.119	-	1.119
Multivivienda sin locales	27	10.780	14	120	9.114	-	9.114	13	1.666	-	1.666
Multivivienda con locales	5	4.142	3	57	3.564	276	3.840	2	218	84	302
Industria y talleres	2	987	1	-	-	886	886	1	-	101	101
Almacenaje y galpones	11	4.576	9	-	-	3.850	3.850	2	-	726	726
Administración y Finanzas	4	1.189	3	-	-	1.159	1.159	1	-	30	30
Comercio	7	3.743	6	-	-	3.343	3.343	1	-	400	400
Educación	1	330	-	-	-	-	-	1	-	330	330
Cultura y espectáculo	1	251	-	-	-	-	-	1	-	251	251
Recreación deportiva	3	1.137	1	-	-	847	847	2	-	290	290
Otros destinos	9	812	1	-	-	10	10	8	-	802	802
Total	122	33.447	75	214	17.059	10.371	27.430	47	3.003	3.014	6.017

Fuente: DGEyC/INDEC. Serie Permisos de Edificación.

Municipio de Paraná

Superficie cubierta en m2 para construcciones nuevas y ampliaciones según destino de obra

Años 2014, 2015 y 2016

Destino de obra	2014	2015	2016
Univivenda sin locales	76708	71.814	31.255
Univivienda con locales	3907	4.336	1.826
Multivivienda sin locales	66013	53.599	43.069
Multivivienda con locales	11517	15.689	25.437
Industria y talleres	15967	2.784	5.672
Almacenaje y galpones	12563	16.476	8.943
Administración y bancos	938	3.048	1.669
Comercio	21579	8.923	17.625
Educación	3072	1.385	1.458
Salud	1.351	1.273	1.949
Transporte	-	423	30
Hotelería y alojamiento	1.512	399	5.682
Cultura y espectáculos	505	380	1.976
Recreación y deportes	1.097	2.372	1.137
Arquitectura funeraria	-	-	-
Gastronomía	409	968	-
Otros destinos	1341	48.519	2.629
Total	218.479	232.388	150.357

Fuente: DGEyC/INDEC. Serie Permisos de Edificación.

Municipio de Paraná

Superficie cubierta en m2 para construcciones nuevas y ampliaciones según destino de obra

Años 2014, 2015 y 2016

Año	Trimestre	Superficie cubierta en m ²	Variación porcentual resp. trím. ant.
2014	1°	49.127	32,7
	2°	75.807	54,3
	3°	54.790	-27,7
	4°	38.755	-29,3
	Variación Anual	218.479	2,6
2015	1°	43.366	11,9
	2°	57.882	33,5
	3°	41.661	-28,0
	4°	89.479	114,8
	Variación Anual	232.388	6,4
2016	1°	41.670	-53,4
	2°	31.005	-25,6
	3°	44.235	42,7
	4°	33.447	-24,4
	Variación Anual	150.357	-35,3

Fuente: DGEyC/INDEC. Serie Permisos de Edificación.

Municipio de Viale

Permisos de edificación privada otorgados para construcciones nuevas y ampliaciones según destino de obra - 4to Trimestre del año 2016

Destino de obra	Total		Construcciones nuevas					Ampliaciones			
	Permisos	Superficie cubierta (m2)	Cantidad permisos	Cantidad viviendas	Superficie cubierta (m2)		Total	Cantidad permisos	Superficie cubierta (m2)		Total
					Residencial	No residencial			Residencial	No residencial	
Univivienda sin locales	9	657	2	2	102	-	102	7	555	-	555
Univivienda con locales	2	157	-	-	-	-	-	2	100	57	157
Total	11	814	2	2	102	-	102	9	655	57	712

Fuente: DGEyC/INDEC. Serie Permisos de Edificación.

* Datos en carácter provisorio.

Municipio de Viale

Superficie cubierta en m2 para construcciones nuevas y ampliaciones según destino de obra

Años 2014, 2015 y 2016

Destino de obra	2014	2015*	2016*
Univivienda sin locales	17.741	101 69	5.504
Univivienda con locales	-	-	157
Multivivienda sin locales	284	-	-
Multivivienda con locales	-	-	312
Industria y talleres	-	-	-
Almacenaje y galpones	-	-	471
Administración y bancos	-	-	-
Comercio	908	72	575
Educación	-	-	175
Salud	-	-	-
Transporte	-	-	-
Hotelería y alojamiento	-	-	-
Cultura y espectáculos	-	-	-
Recreación y deportes	-	-	-
Arquitectura funeraria	-	-	-
Gastronomía	-	-	-
Otros destinos	488	-	-
Total	13.801	10.241	7.194

Fuente: DGEyC/INDEC. Serie Permisos de Edificación.

* Datos en carácter provisorio.

Municipio de Viale

Superficie cubierta en m2 para construcciones nuevas y ampliaciones según destino de obra

Años 2014, 2015 y 2016

Año	Trimestre	Superficie cubierta en m ²	Variación porcentual resp. trim. ant.
2014*	1°	1.747	-50,8 *
	2°	2.309	32,2
	3°	4.125	78,6
	4°	5.620	36,2
	Variación Anual	13.801	4,8
2015	1°	2.215	-60,6
	2°	3.547	60,1
	3°	1.730	-51,2
	4°	2.749	58,9 *
	Variación Anual	10.241	-25,8
2016	1°	2.114	-23,1 *
	2°	1.923	-9,0
	3°	2.343	21,8
	4°	814	-65,3
	Variación Anual	7.194	-29,8

Fuente: DGEyC/INDEC. Serie Permisos de Edificación.

* Datos en carácter provisorio.

Municipio de C. del Uruguay

Permisos de edificación privada otorgados para construcciones nuevas y ampliaciones según destino de obra - 4to Trimestre del año 2016

Destino de obra	Total		Construcciones nuevas					Ampliaciones			
	Permisos	Superficie cubierta (m2)	Cantidad permisos	Cantidad viviendas	Superficie cubierta (m2)		Total	Cantidad permisos	Superficie cubierta (m2)		Total
					Residencial	No residencial			Residencial	No residencial	
Univivienda sin locales	102	7.897	40	40	4.928	-	4.928	62	2.969	-	2.969
Univivienda con locales	18	2.321	8	8	1.382	357	1.739	10	374	208	582
Multivivienda sin locales	39	5.977	10	38	2.427	-	2.427	29	3.550	-	3.550
Multivivienda con locales	6	696	1	3	100	79	179	5	333	184	517
Industria y talleres	1	160	1	-	-	160	160	-	-	-	-
Almacenaje y galpones	13	7.514	9	-	-	6.982	6.982	4	-	532	532
Comercio	7	940	4	-	-	818	818	3	-	122	122
Hotelería y alojamiento	4	865	4	-	-	865	865	-	-	-	-
Otros destinos	4	416	-	-	-	-	-	4	-	416	416
Total	194	26.786	77	89	8.837	9.261	18.098	117	7.226	1.462	8.688

Fuente: DGEyC/INDEC. Serie Permisos de Edificación.

* Datos en carácter provisorio.

Municipio de Concepción del Uruguay

Superficie cubierta en m2 para construcciones nuevas y ampliaciones según destino de obra

Años 2014, 2015 y 2016

Destino de obra	2014	2015*	2016*
Univivenda sin locales	48.556	46.869	25.529
Univivenda con locales	4.197	4.976	6.085
Multivivienda sin locales	35.707	27.593	25.121
Multivivienda con locales	3.615	8.232	7.259
Industria y talleres	2.830	2.866	1.263
Almacenaje y galpones	9.529	6.422	12.061
Administración y bancos	120	272	4.959
Comercio	1.762	2.508	3.888
Educación	-	132	220
Salud	99	-	326
Transporte	-	-	-
Hotelería y alojamiento	4.894	3.856	1.300
Cultura y espectáculos	-	296	-
Recreación y deportes	521	651	-
Arquitectura funeraria	-	-	-
Gastronomía	-	-	-
Otros destinos	-	-	416
Total	111.830	104.673	88.427

Fuente: DGEyC/INDEC. Serie Permisos de Edificación.

* Datos en carácter provisorio.

Municipio de Concepción del UruguaySuperficie cubierta en m² para construcciones nuevas y ampliaciones según destino de obra

Años 2014, 2015 y 2016

Año	Trimestre	Superficie cubierta en m ²	Variación porcentual resp. trim. ant.
2014*	1°	13.348	-43,2 *
	2°	45.563	241,3
	3°	28.323	-37,8 *
	4°	24.596	-13,2
	Variación Anual	111.830	31,4
2015	1°	17.316	-29,6
	2°	31.174	80,0
	3°	29.497	-5,4
	4°	26.686	-9,5 *
	Variación Anual	104.673	-6,4
2016	1°	11.086	-58,5
	2°	28.464	156,8
	3°	22.091	-22,4
	4°	26.786	21,3
	Variación Anual	88.427	-15,5

Fuente: DGEyC/INDEC. Serie Permisos de Edificación.

* Datos en carácter provisorio.

Municipio de Victoria

Permisos de edificación privada otorgados para construcciones nuevas y ampliaciones según destino de obra - 4to Trimestre del año 2016

Destino de obra	Total		Construcciones nuevas					Ampliaciones			
	Permisos	Superficie cubierta (m2)	Cantidad permisos	Cantidad viviendas	Superficie cubierta (m2)		Total	Cantidad permisos	Superficie cubierta (m2)		Total
					Residencial	No residencial			Residencial	No residencial	
Univivienda sin locales	36	3.309	24	24	2.728	-	2.728	12	581	-	581
Univivienda con locales	4	416	1	1	150	67	217	3	35	164	199
Multivivienda sin locales	5	536	1	3	179	-	179	4	357	-	357
Multivivienda con locales	3	478	-	-	-	-	-	3	352	126	478
Almacenaje y galpones	4	778	2	-	-	362	362	2	-	416	416
Comercio	5	2.685	3	-	-	2.546	2.546	2	-	139	139
Arquitectura funeraria	2	10	2	-	-	10	10	-	-	-	-
Total	59	8.212	33	28	3.057	2.985	6.042	26	1.325	845	2.170

Fuente: DGEyC/INDEC. Serie Permisos de Edificación.

Municipio de Victoria

Superficie cubierta en m2 para construcciones nuevas y ampliaciones según destino de obra

Años 2014, 2015 y 2016

Destino de obra	2014	2015	2016
Univivenda sin locales	18150	20.228	9.981
Univivenda con locales	2418	2.083	1.824
Multivivienda sin locales	8170	6.687	2.875
Multivivienda con locales	1.225	2.692	2.953
Industria y talleres	-	-	-
Almacenaje y galpones	2.860	2.621	853
Administración y bancos	105	344	324
Comercio	1.705	2.954	4.170
Educación	-	-	28
Salud	-	1.681	-
Transporte	61	-	-
Hotelería y alojamiento	519	119	214
Cultura y espectáculos	-	-	-
Recreación y deportes	614	174	449
Arquitectura funeraria	18	-	15
Gastronomía	-	-	-
Otros destinos	248	555	-
Total	36.093	40.138	23.686

Fuente: DGEyC/INDEC. Serie Permisos de Edificación.

Municipio de Victoria

Superficie cubierta en m2 para construcciones nuevas y ampliaciones según destino de obra

Años 2014, 2015 y 2016

Año	Trimestre	Superficie cubierta en m ²	Variación porcentual resp. trim. ant.
2014	1°	9.296	-43,6
	2°	9.797	5,4
	3°	8.220	-16,1
	4°	8.780	6,8
	Variación Anual	36.093	-12,8
2015	1°	7.141	-18,7
	2°	10.391	45,5
	3°	12.450	19,8
	4°	10.156	-18,4
	Variación Anual	40.138	11,2
2016	1°	2.464	-75,7
	2°	5.739	132,9
	3°	7.271	26,7
	4°	8.212	12,9
	Variación Anual	23.686	-41,0

Fuente: DGEyC/INDEC. Serie Permisos de Edificación.

Municipio de Villaguay

Permisos de edificación privada otorgados para construcciones nuevas y ampliaciones según destino de obra - 3er Trimestre del año 2016

Destino de obra	Total		Construcciones nuevas					Ampliaciones			
	Permisos	Superficie cubierta (m2)	Cantidad permisos	Cantidad viviendas	Superficie cubierta (m2)		Total	Cantidad permisos	Superficie cubierta (m2)		Total
					Residencial	No residencial			Residencial	No residencial	
Univivienda sin locales	48	2.997	9	9	743	-	743	39	2.254	-	2.254
Univivienda con locales	8	922	2	2	117	109	226	6	446	250	696
Multivivienda sin locales	5	632	3	6	332	-	332	2	300	-	300
Multivivienda con locales	2	714	2	7	487	227	714	-	-	-	-
Almacenaje y galpones	3	512	1	-	-	172	172	2	-	340	340
Comercio	2	414	1	-	-	386	386	1	-	28	28
Total	68	6.191	18	24	1.679	894	2.573	50	3.000	618	3.618

Fuente: DGEyC/INDEC. Serie Permisos de Edificación.

Municipio de Villaguay

Superficie cubierta en m2 para construcciones nuevas y ampliaciones según destino de obra

Años 2014, 2015 y 2016

Destino de obra	2014	2015	2016*
Univivenda sin locales	17.811	16.056	7.982
Univivienda con locales	1.717	2.024	1.526
Multivivienda sin locales	2.270	4.147	2.422
Multivivienda con locales	6.197	804	3.552
Industria y talleres	-	-	-
Almacenaje y galpones	549	-	512
Administración y bancos	57	-	-
Comercio	662	785	940
Educación	-	-	-
Salud	-	194	-
Transporte	-	3	-
Hotelería y alojamiento	-	-	-
Cultura y espectáculos	-	-	-
Recreación y deportes	-	-	-
Arquitectura funeraria	-	3	-
Gastronomía	-	-	-
Otros destinos	-	-	62
Total	29.263	24.016	16.996

Fuente: DGEyC/INDEC. Serie Permisos de Edificación.

Municipio de Villaguay

Superficie cubierta en m² para construcciones nuevas y ampliaciones según destino de obra

Años 2014, 2015 y 2016

Año	Trimestre	Superficie cubierta en m ²	Variación porcentual resp. trim. ant.
2014	1°	14.051	2,8
	2°	6.640	-52,7
	3°	4.250	-36,0
	4°	4.322	1,7
	Variación Anual	29.263	-39,8
2015	1°	4.986	15,4
	2°	6.106	22,5
	3°	5.447	-10,8
	4°	7.477	37,3
	Variación Anual	24.016	-17,9
2016	1°	4.021	-46,2
	2°	6.784	68,7 *
	3°	7.816	15,2 *
	4°	6.191	-20,8
	Variación Anual	24.812	3,3

Fuente: DGEyC/INDEC. Serie Permisos de Edificación.

* Datos en carácter provisorio.



2016 – MUNICIPIOS DE E. R. - IV.16

Dirección General de Estadística y Censos de la Provincia de Entre Ríos
Ministerio de Economía, Hacienda y Finanzas