

2016 – MUNICIPIOS DE E. R. - II 2016

Permisos de edificación en Entre Ríos

3er Trimestre de 2016





Autoridades Provinciales

Cr. D. Gustavo Eduardo Bordet

GOBERNADOR

Cr. Hugo Alberto Ballay

MINISTRO DE ECONOMÍA, HACIENDA Y FINANZAS



Cr. Omar O. Izaguirre

DIRECTOR GENERAL DE ESTADÍSTICA Y CENSOS

Cr. Rosario Burgos

DIRECTOR DE COORDINACIÓN

Introducción

Los permisos de edificación constituyen un indicador significativo que demuestra la evolución de la construcción y la oferta potencial del rubro de edificación. Es por ello que nos parece importante presentarlo para conocimiento y apropiación del mismo por los usuarios en general y en particular para los actores del sector.

El objeto de esta publicación es reflejar cómo fue evolucionando en metros cuadrados la superficie declarada en los Permisos de Edificación Privada de la provincia de Entre Ríos, publicando la información por trimestre y para una muestra representativa de municipios a nivel provincial.

Las cifras son suministradas por los propios registros que se llevan en los municipios. Para proporcionar mayor exactitud al análisis de los datos es menester tener bien en claro el criterio con el que se los define y clasifica a los municipios, ya que en el lenguaje común se usa en varios sentidos, generalmente poco precisos.

La Ley 10.027 de Régimen Municipal establece en su Art. 2 que todo centro de población estable que, en una superficie de setenta y cinco (75) kilómetros cuadrados, contenga más de mil quinientos (1.500) habitantes dentro de su ejido constituye un Municipio.

La existencia de la cantidad de habitantes necesarios para la constitución de un Municipio, se determinará en base a los censos nacionales, provinciales o municipales, legalmente practicados y aprobados, y de acuerdo a lo prescripto por la Constitución provincial y la presente ley.

Municipios Considerados en el Relevamiento: Se difunde los datos de los permisos de construcción que fueron brindados regularmente por catorce municipios que se detallan a continuación: Chajarí, Colón, Concepción del Uruguay, Concordia, Crespo, Gualeguay, Gualeguaychú, María Grande, Paraná, San José, Viale, Villa Libertador San Martín, Victoria y Villaguay.

Características generales de la serie: Se explican a continuación las variables consideradas en los cuadros que conforman la publicación de Permisos de edificación a los efectos de precisar su contenido y las posibilidades de utilización de la misma:

Destino de la Obra: se considera el destino declarado por el profesional actuante en el plano de obra presentado, independientemente de que luego de aprobado éste, el propietario le dé al edificio un uso distinto al declarado. El mismo deberá encuadrarse dentro de alguna de las siguientes definiciones:

01- Univienda sin locales: Es todo edificio residencial que comprende una sola vivienda y no incluye locales destinados a fines no residenciales en el mismo.

02- Univienda con locales: Es todo edificio residencial que comprende una sola vivienda y, además, uno o más locales de uso no residencial.

03- Multivienda sin locales: Es todo edificio residencial que comprende dos o más viviendas y no incluye locales destinados a fines no residenciales en el mismo.

04- Multivienda con locales: Es todo edificio residencial que comprende dos o más viviendas y, además, uno o más locales de uso no residencial.

05- Industria: Comprende todos los edificios destinados a las actividades de fabricación, armado y depósito de los establecimientos industriales de alta o baja complejidad.

06- Almacenaje y Galpones sin Destino: Comprende todos aquellos edificios que se destinan a depósito de mercaderías, tinglados y galpones que se levantan sin tener un fin determinado.

07- Administración, Banca y Finanzas: Comprende todos aquellos edificios que se destinan para uso en actividades administrativas por parte de las empresas y otras instituciones privadas, tal es el caso de las oficinas, bancos, compañías financieras y de seguros, etc.

08- Comercio: Comprende todos aquellos edificios que se destinan para su uso en las actividades de comercio, tanto al por mayor como al por menor, tal es el caso de almacenes, tiendas, galerías comerciales, paseos de compras, mercados minoristas y/o mayoristas, supermercados, estaciones de servicio, etc.

09- Educación: Comprende todos aquellos edificios que se destinan para uso en las actividades de instrucción, que proporcionen cursos de enseñanza académica y/o técnica, tales como escuelas, colegios, universidades, institutos, academias, guarderías de niños, etc.

10- Salud: Comprende todos aquellos edificios que se destinen a proveer cuidados de la salud, tales como hospitales, sanatorios, clínicas, consultorios, salas de primeros auxilios, dispensarios, enfermerías, etc.

11- Transporte: Comprende todos aquellos edificios destinados al embarque de pasajeros y mercaderías y a la guarda de vehículos, tales como puertos, estaciones de ómnibus, aeródromos e instalaciones conexas.

12- Hotelería y alojamiento: Comprende todos aquellos edificios destinados al alojamiento de huéspedes o pensionistas en los que se sigue un régimen especial caracterizado por el pago diario, semanal, quincenal o mensual del importe del alojamiento incluidos los moteles y alojamientos por hora, geriátricos o asilos de ancianos, orfanatos, etc.

13- Cultura y Espectáculos: Comprende todos aquellos edificios destinados a actividades culturales y artísticas tales como museos, bibliotecas, cines, teatros,

14- Recreación y Deportes: Comprende todos aquellos edificios destinados a actividades tales como clubes, estadios, gimnasios, canchas de tenis cubiertas, casinos, etc.

15- Arquitectura funeraria: Comprende todos aquellos edificios que se destinan a sepulturas y depósitos de cadáveres, tales como panteones, mausoleos, bóvedas, nichos, etc.

16- Gastronomía: Comprende a los locales destinados a la venta al por menor de alimentos y bebidas para consumo inmediato e "in situ", tal es el caso de restaurantes, parrillas, casas de comidas, bares, confiterías, cafeterías, pizzerías, etc.

17- Otros destinos: Comprende todos aquellos edificios destinados a actividades no incluidas en las definiciones anteriores, tales como cuarteles de bomberos voluntarios, capillas, iglesias, etc.

Signos convencionales

* Dato provisorio

- Dato igual a cero

-- Dato ínfimo, menos de la mitad del último dígito mostrado

. Dato no registrado

... Dato no disponible a la fecha de presentación de los resultados

/// Dato que no corresponde presentar debido a la naturaleza de las cosas o del cálculo

Definiciones

1. Superficie cubierta: refiere a la cantidad de m² autorizados.

2. Variación anual: Refiere a la variación respecto al año anterior.

3. Variación Mensual: Refiere a la variación respecto al mes anterior

4. Variación interanual: Refiere a la variación respecto a igual mes del año anterior.

5 Variación Trimestral: Refiere a la variación respecto al trimestre anterior

* Datos correspondientes al tercer trimestre de 2012

Fuente: DEC/INDEC. Serie Permisos de Edificación.

La mirada provincial

Cantidad de permisos y superficie cubierta según destino.
Total de los Municipios. 3er Trimestre 2016*

Destino	Total permisos	Superficie cubierta m ²	Representación relativa(%)
Univivenda sin locales	661	63.642	34,43%
Univivienda con locales	50	6.796	3,68%
Multivivienda sin locales	155	32.047	17,34%
Multivivienda con locales	34	24.279	13,14%
Industria y talleres	8	3.057	1,65%
Almacenaje y galpones	61	20.020	10,83%
Administración y bancos	5	155	0,08%
Comercio	98	22.480	12,16%
Educación	1	28	0,02%
Salud	6	716	0,39%
Transporte	2	160	0,09%
Hotelería y Alojamiento	9	1.953	1,06%
Cultura y Espectáculos	1	5.537	3,00%
Recreación y deportes	5	2.266	1,23%
Arquitectura funeraria	-	-	0,00%
Gastronomía	-	-	0,00%
Otros destinos	14	1.694	0,92%
Total	1.110	184.830	100,00%

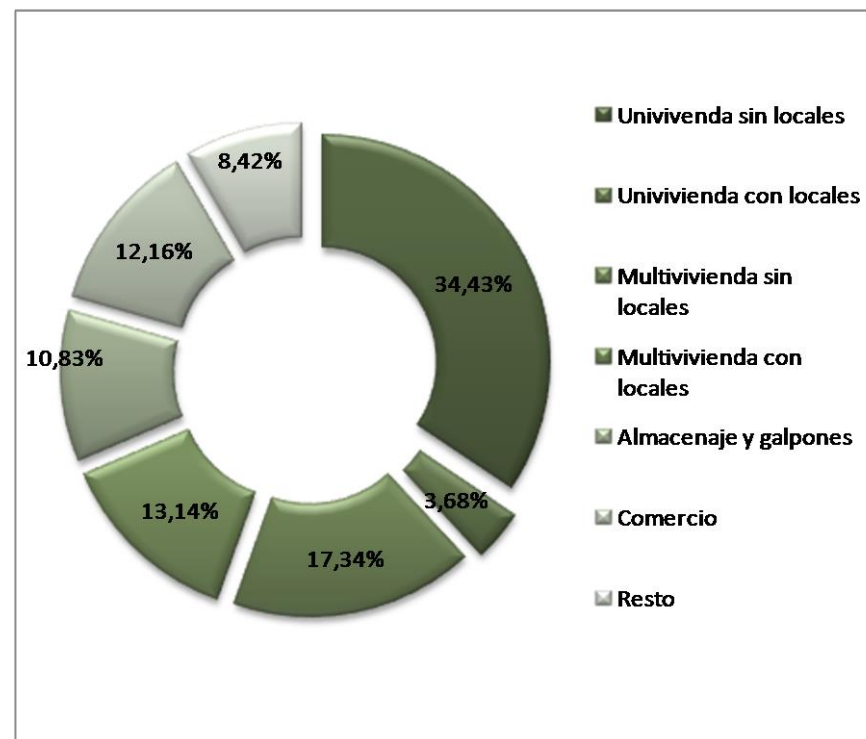

Fuente: DGEyC/INDEC. Serie Permisos de Edificación.

* Datos en carácter provisorio.

Cantidad de permisos y superficie cubierta para construcciones nuevas y ampliaciones según destino.

Total de los Municipios. 3er Trimestre 2016*

Destino	Construcciones nuevas			Ampliaciones		
	Permisos	Superficie cubierta m ²	Representación relativa (%)	Permisos	Superficie cubierta m ²	Representación relativa (%)
Univivienda sin locales	465	49.641	34,62%	196	14.001	33,78%
Univivienda con locales	25	3.336	2,33%	25	3.460	8,35%
Multivivienda sin locales	95	24.764	17,27%	60	7.283	17,57%
Multivivienda con locales	25	22.231	15,51%	9	2.048	4,94%
Industria y talleres	6	1.713	1,19%	2	1.344	3,24%
Almacenaje y galpones	49	18.461	12,88%	12	1.559	3,76%
Administración y bancos	2	92	0,06%	3	63	0,15%
Comercio	63	14.177	9,89%	35	8.303	20,03%
Educación	-	-	0,00%	1	28	0,07%
Salud	1	348	0,24%	5	368	0,89%
Transporte	-	-	0,00%	2	160	0,39%
Hotelería y alojamiento	6	1.755	1,22%	3	198	0,48%
Cultura y espectáculos	1	5.537	3,86%	-	-	0,00%
Recreación y deportes	1	200	0,14%	4	2.066	4,98%
Arquitectura funeraria	-	-	0,00%	-	-	0,00%
Gastronomía	-	-	0,00%	-	-	0,00%
Otros destinos	6	1.123	0,78%	8	571	1,38%
Total	745	143.378	100,00%	365	41.452	100,00%

Fuente: DGEyC/INDEC. Serie Permisos de Edificación.

* Datos en carácter provisorio.

Superficie cubierta para construcciones nuevas y ampliaciones. Periodo 2006 – 2015

Municipio	2006	2007	2008	2009	2010	2011	2012	2013	2014	2015*
Total	487.736	518.395	631.297	581.195	839.757	1.147.456	819.255	1.000.934	837.562	852.293
Colón	s/d	s/d	36.401	68.436	43.770	56.383	57.359	51.734	39.755	56.679
Concordia	71.995	73.741	85.562	78.644	76.950	95.922	108.076	178.025	94.323	67.452
Crespo	s/d	s/d	24.784	20.430	27.215	42.732	27.430	65.865	44.068	42.677
Chajarí	63.801	113.488	87.616	63.877	72.346	166.084	86.228	88.596	46.662	92.835
Gualeguay	38.389	28.718	43.388	38.412	33.576	57.110	53.712	58.241	42.373	22.925
Gualeguaychú	45.908	50.991	40.912	60.216	89.303	71.476	76.993	83.867	95.225	94.982
María Grande	s/d	s/d	5.835	4.491	6.077	7.110	8.564	11.356	9.791	9.695
Paraná	150.367	143.844	147.607	90.296	325.820	441.468	156.731	212.928	218.479	232.388
San José	s/d	s/d	12.632	14.112	15.215	17.501	19.076	38.102	35.945	38.365
C. del Uruguay	53.232	57.789	69.380	75.063	76.812	103.481	99.053	85.120	111.830	101.673
Viale	s/d	s/d	14.023	7.583	13.452	6.746	24.827	13.168	13.801	10.241
Victoria	36.365	33.029	28.720	28.462	20.130	35.251	47.070	41.400	36.093	40.138
Villa Lib. S. Martín	s/d	s/d	11.271	12.050	14.705	18.611	20.541	23.886	19.954	18.227
Villaguay	27.679	16.795	23.166	19.123	24.386	27.581	33.595	48.646	29.263	24.016

Fuente: DGEyC/INDEC. Serie Permisos de Edificación.

* Datos en carácter provisorio.

En el cuadro se expone la evolución de la superficie cubierta autorizada para construcciones nuevas y ampliaciones, en el total de los municipios que comprenden la muestra en la provincia de Entre Ríos desde el año 2006 hasta el año 2015.

La muestra originalmente estaba compuesta por 8 (ocho) municipios elegidos por ser considerados los de mayor volumen demográfico del territorio. A partir del año 2008 se incorporan a la muestra 6 (seis) municipios, a saber: Colón, San José, Crespo, María Grande, Viale y Villa Libertador San Martín.

Evolución anual de la superficie cubierta en m2 cubierta en municipios de la Provincia de Entre Ríos. Periodo 2006-2015

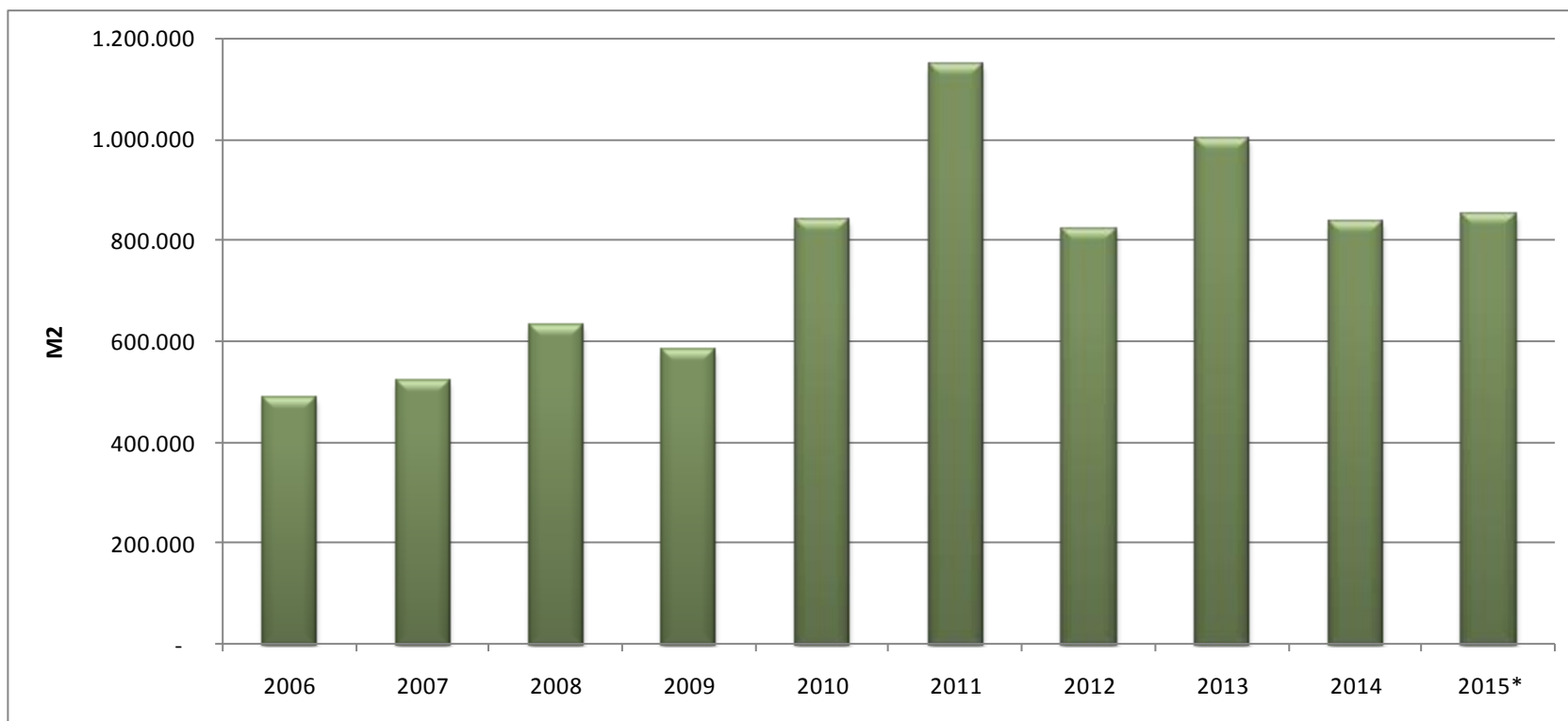

Fuente: DGEyC/INDEC. Serie Permisos de Edificación.

Total de Municipios

Evolución de la superficie cubierta en m2 para construcciones nuevas y ampliaciones según municipio

Años 2014 y 2015

Municipio	2014	2015	Var. Anual
	m2		
Colón	39.755	56.679	42,57%
Concordia	94.323	67.452	-28,49%
Crespo	44.068	42.677	-3,16%
Chajarí	46.662	92.835	98,95%
Gualeguay	42.373	22.925	-45,90%
Gualeguaychú	95.225	94.982	-0,26%
María Grande	9.791	9.695	-0,98%
Paraná	218.479	232.388	6,37%
San José	35.945	38.365	6,73%
C. del Uruguay	111.830	101.673	-9,08%
Viale	13.801	10.241	-25,80%
Victoria	36.093	40.138	11,21%
Villa Lib. S. Martín	19.954	18.227	-8,65%
Villaguay	29.263	24.016	-17,93%
Total	837.562	852.293	1,76%

Fuente: DGEyC/INDEC. Serie Permisos de Edificación.

Al comparar los registros de 2013 respecto a 2012 se observa una evolución positiva en la superficie cubierta autorizada expresada en metros cuadrados en el total de los municipios de la provincia abarcados por el relevamiento (22.18%)

La reducción más fuerte se da en el Municipio de Viale (-46,96%. En los casos de Concepción del Uruguay (-14,07%) y Victoria (-12,05%) también se manifiesta una marcada reducción con respecto al año 2012 debido a la regularización en construcciones realizada en el ese año.

Por otro lado, el aumento mayor se dio en Crespo (140,12%) y San José (99,74%), siguiendo en evolución favorable Concordia (64,72%) con crecimiento superior al 60%.

Superficie cubierta autorizada para construcciones nuevas y ampliaciones. Variación porcentual interanual y respecto al mes anterior.

Años 2014, 2015 y 2016

2014				2015*				2016			
Mes	Superficie cubierta (m²)	Variación mensual	Variación interanual	Mes	Superficie cubierta (m²)	Variación mensual	Variación interanual	Mes	Superficie cubierta (m²)	Variación mensual	Variación interanual
Enero	44.479	-37,38%	-24,21%	Enero	54909	7,93%	23,45%	Enero	33546	-40,85%	-38,91%
Febrero	65.430	47,10%	-14,74%	Febrero	50020	-8,90%	-23,55%	Febrero	52616	56,85%	5,19%
Marzo	64.540	-1,36%	-31,48%	Marzo	65124	30,20%	0,90%	Marzo	57743	9,74%	-11,33%
Abril	118.389	83,44%	29,64%	Abril	94387	44,93%	-20,27%	Abril	53077	-8,08%	-43,77%
Mayo	83.929	-29,11%	-10,00%	Mayo	65673	-30,42%	-21,75%	Mayo	64851	22,18%	-1,25%
Junio	61.587	-26,62%	-23,60%	Junio	73867	12,48%	19,94%	Junio	53536	-17,45%	-27,52%
Julio	77.503	25,84%	-30,53%	Julio	82030	11,05%	5,84%	Julio	50796	-5,12%	-38,08%
Agosto	60.949	-21,36%	-30,26%	Agosto	60036	-26,81%	-1,50%	Agosto	79526	56,56%	32,46%
Septiembre	77.312	26,85%	-3,30%	Septiembre	61283	2,08%	-20,73%	Septiembre	54508	-31,46%	-11,06%
Octubre	69.088	-10,64%	-20,22%	Octubre	71775	17,12%	3,89%	Octubre			
Noviembre	63.482	-8,11%	-8,77%	Noviembre	75355	4,99%	18,70%	Noviembre			
Diciembre	50.874	-19,86%	-28,38%	Diciembre	56711	-24,74%	11,47%	Diciembre			

Fuente: DGEyC/INDEC. Serie Permisos de Edificación.

* Datos en carácter provisorio.

Superficie aprobada para construcciones nuevas y ampliaciones. Meses d 2016
Total de los municipios relevados.

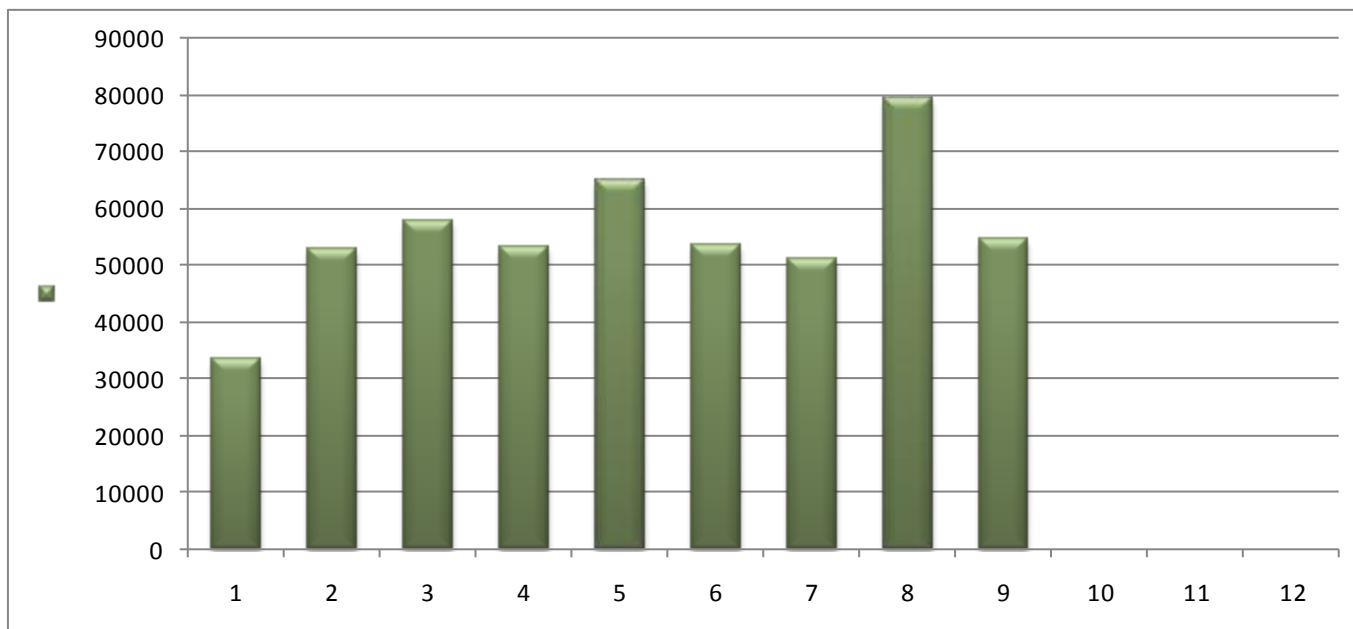

Fuente: DGEyC/INDEC. Serie Permisos de Edificación.

Municipios de Entre Ríos

Municipio de Colón

Permisos de edificación privada otorgados para construcciones nuevas y ampliaciones según destino de obra - 3er Trimestre del año 2016

Destino de obra	Total		Construcciones nuevas					Ampliaciones			
	Permisos	Superficie cubierta (m2)	Cantidad permisos	Cantidad viviendas	Superficie cubierta (m2)		Total	Cantidad permisos	Superficie cubierta (m2)		Total
					Residencial	No residencial			Residencial	No residencial	
Univivienda sin locales	18	2.214	8	8	1.259	-	1.259	10	955	-	955
Univivienda con locales	2	582	-	-	-	-	-	2	463	119	582
Multivivienda sin locales	10	2.165	3	11	895	-	895	7	1.270	-	1.270
Multivivienda con locales	7	4.175	4	19	1.587	1.405	2.992	3	870	313	1.183
Almacenaje y galpones	1	183	-	-	-	-	-	1	-	183	183
Comercio	11	1.656	5	-	-	965	965	6	-	691	691
Hotelería y alojamiento	1	752	1	-	-	752	752	-	-	-	-
Total	50	11.727	21	38	3.741	3.122	6.863 #	29	3.558	1.306	4.864

Fuente: DGEyC/INDEC. Serie Permisos de Edificación.

Municipio de Colón

Superficie cubierta en m2 para construcciones nuevas y ampliaciones según destino de obra

Años 2014, 2015 y 2016 (1er, 2do y 3er trim)

Destino de obra	2014	2015	2016
Univivienda sin locales	16.802	16.292	7.570
Univivienda con locales	2.473	2.680	1.162
Multivivienda sin locales	10.683	20.271	7.529
Multivivienda con locales	1.883	3.858	6.615
Industria y talleres	-	-	-
Almacenaje y galpones	2.744	2.628	2.212
Administración y bancos	421	-	-
Comercio	2.324	7.098	5.361
Educación	-	-	-
Salud	-	-	-
Transporte	-	-	-
Hotelería y alojamiento	1.512	1.896	2.088
Cultura y espectáculos	-	-	-
Recreación y deportes	441	1.557	-
Arquitectura funeraria	5	-	-
Gastronomía	-	-	-
Otros destinos	276	399	110
Total	39.564	56.679	32.647

Fuente: DGEyC/INDEC. Serie Permisos de Edificación.

Municipio de Colón

Superficie cubierta en m2 para construcciones nuevas y ampliaciones según destino de obra

Años 2014, 2015 y 2016 (1er, 2do y 3er trim)

Año	Trimestre	Superficie cubierta en m ²	Variación porcentual resp. trim. ant.
2014*	1°	9.105	-23,5 *
	2°	13.459	47,8
	3°	8.220	-38,9 *
	4°	8.780	6,8
	Variación Anual	39.564	-23,5
2015	1°	10.579	20,5
	2°	16.336	54,4
	3°	13.678	-16,3
	4°	16.086	17,6
	Variación Anual	56.679	43,3
2016	1°	10.809	-32,8
	2°	10.111	-6,5 *
	3°	11.727	16,0

Fuente: DGEyC/INDEC. Serie Permisos de Edificación.

* Datos en carácter provisorio.

Municipio de San José

Permisos de edificación privada otorgados para construcciones nuevas y ampliaciones según destino de obra - 3er Trimestre del año 2016

Destino de obra	Total		Construcciones nuevas					Ampliaciones			
	Permisos	Superficie cubierta (m2)	Cantidad permisos	Cantidad viviendas	Superficie cubierta (m2)		Total	Cantidad permisos	Superficie cubierta (m2)		Total
					Residencial	No residencial			Residencial	No residencial	
Univivienda sin locales	47	4.136	42	42	3.579	-	3.579 0	5	557	-	557
Univivienda con locales	3	269	1	1	54	53	107 0	2	136	26	162
Multivivienda sin locales	9	1.320	5	18	888	0	888 0	4	432	0	432
Multivivienda con locales	1	153	0	0	0	0	0 0	1	140	13	153
Comercio	5	1.527	4	0	0	1151	1151 0	1	-	376	376
Otros destinos	3	621	3	-	-	621,00	621 0	-	-	-	-
Total	68	8.026	55	61	4.521	1.825	6.346	13	1.265	415	1.680

Fuente: DGEyC/INDEC. Serie Permisos de Edificación.

Municipio de San José

Superficie cubierta en m2 para construcciones nuevas y ampliaciones según destino de obra

Años 2014, 2015 y 2016 (1er, 2do y 3er trim)

Destino de obra	2014	2015	2016
Univienda sin locales	15.308	14795	9159
Univienda con locales	1.532	1253	426
Multivienda sin locales	9.586	8976	6259
Multivienda con locales	3.065	4191	1235
Industria y talleres	1.073	398	0
Almacenaje y galpones	-	-	49
Administración y bancos	-	-	-
Comercio	2.132	2396	3010
Educación	-	-	-
Salud	-	-	-
Transporte	-	-	-
Hotelería y alojamiento	1.398	105	-
Cultura y espectáculos	-	-	-
Recreación y deportes	-	516	-
Arquitectura funeraria	-	-	-
Gastronomía	-	-	-
Otros destinos	1.851	5.735	2.057
Total	35.945	38.365	22.195

Fuente: DGEyC/INDEC. Serie Permisos de Edificación.

Municipio de San José

Superficie cubierta en m2 para construcciones nuevas y ampliaciones según destino de obra

Años 2014, 2015 y 2016 (1er, 2do y 3er trim)

Año	Trimestre	Superficie cubierta en m ²	Variación porcentual resp. trim. ant.
2014	1°	8.338	-18,2
	2°	10.209	22,4
	3°	9.094	-10,9
	4°	8.304	-8,7
	Variación Anual	35.945	-5,7
2015	1°	6.905	-16,8
	2°	10.900	57,9
	3°	10.150	-6,9
	4°	10.410	2,6
	Variación Anual	38.365	6,7
2016	1°	5.699	-45,3
	2°	8.470	48,6
	3°	8.026	-5,2

Fuente: DGEyC/INDEC. Serie Permisos de Edificación.

Municipio de Concordia

Permisos de edificación privada otorgados para construcciones nuevas y ampliaciones según destino de obra - 3er Trimestre del año 2016

Destino de obra	Total		Construcciones nuevas					Ampliaciones			
	Permisos	Superficie cubierta (m2)	Cantidad permisos	Cantidad viviendas	Superficie cubierta (m2)		Total	Cantidad permisos	Superficie cubierta (m2)		Total
					Residencial	No residencial			Residencial	No residencial	
Univivienda sin locales	55	4.876	30	30	3.574	-	3.574	25	1.302	-	1.302
Univivienda con locales	4	369	4	4	220	149	369	-	-	-	-
Multivivienda sin locales	11	1.487	10	21	1.327	-	1.327	1	160	-	160
Multivivienda con locales	1	310	1	4	186	124	310	-	-	-	-
Almacenaje y galpones	8	2.287	8	-	-	2.287	2.287	-	-	-	-
Administración y Finanzas	1	50	1	-	-	50	50	-	-	-	-
Comercio	17	2.175	12	-	-	1.769	1.769	5	-	406	406
Total	97	11.554	66	59	5.307	4.379	9.686	31	1.462	406	1.868

Fuente: DGEyC/INDEC. Serie Permisos de Edificación.

Municipio de Concordia

Superficie cubierta en m2 para construcciones nuevas y ampliaciones según destino de obra

Años 2014, 2015 y 2016 (1er, 2do y 3er trim)

Destino de obra	2014	2015	2016
Univivenda sin locales	45.577	37166	20183
Univivienda con locales	2.224	2096	2584
Multivivienda sin locales	14.752	8793	6070
Multivivienda con locales	7.750	7941	1837
Industria y talleres	332	1837	1000
Almacenaje y galpones	5.756	3170	7712
Administración y bancos	1.007	547	1.316
Comercio	6.657	4085	6494
Educación	1.143	-	-
Salud	1.081	116	-
Transporte	-	-	-
Hotelería y alojamiento	3.694	-	-
Cultura y espectáculos	-	-	-
Recreación y deportes	1.554	518	176
Arquitectura funeraria	-	-	-
Gastronomía	-	-	628
Otros destinos	2.796	1183	-
Total	94.323	67.452	48.000

Fuente: DGEyC/INDEC. Serie Permisos de Edificación.

Municipio de Concordia

Superficie cubierta en m2 para construcciones nuevas y ampliaciones según destino de obra

Años 2014, 2015 y 2016 (1er, 2do y 3er trim)

Año	Trimestre	Superficie cubierta en m ²	Variación porcentual resp. trim. ant.
2014	1°	18.089	-44,4
	2°	26.613	47,1
	3°	22.818	-14,3
	4°	26.803	17,5
	Variación Anual	94.323	-47,0
2015	1°	16.056	-40,1
	2°	18.871	17,5
	3°	17.354	-8,0
	4°	15.171	-12,6
	Variación Anual	67.452	-28,5
2016	1°	19.600	29,2
	2°	16.846	-14,1
	3°	11.554	-31,4

Fuente: DGEyC/INDEC. Serie Permisos de Edificación.

Municipio de Villa Libertador San Martín

Permisos de edificación privada otorgados para construcciones nuevas y ampliaciones según destino de obra - 3er Trimestre del año 2016

Destino de obra	Total		Construcciones nuevas					Ampliaciones			
	Permisos	Superficie cubierta (m2)	Cantidad permisos	Cantidad viviendas	Superficie cubierta (m2)		Total	Cantidad permisos	Superficie cubierta (m2)		Total
					Residencial	No residencial			Residencial	No residencial	
Univienda sin locales	16	1.633	13	13	1.508	-	1.508	3	125	-	125
Multivienda sin locales	3	670	3	12	670	-	670	-	-	-	-
Almacenaje y galpones	2	232	-	-	-	-	-	2	-	232	232
Total	21	2.535	16	25	2.178	-	2.178	5	125	232	357

Fuente: DGEyC/INDEC. Serie Permisos de Edificación.

* Datos en carácter provisorio.

Municipio de Villa Libertador San Martín

Superficie cubierta en m2 para construcciones nuevas y ampliaciones según destino de obra

Años 2014, 2015 y 2016 (1er, 2do y 3er trim)

Destino de obra	2014	2015	2016
Univivienda sin locales	7.469	9660	5190
Univivienda con locales	-	-	-
Multivivienda sin locales	7.734	3067	4073
Multivivienda con locales	2.082	3.099	-
Industria y talleres	39	-	-
Almacenaje y galpones	1.028	1281	624
Administración y bancos	130	-	-
Comercio	514	1.001	152
Educación	-	119	-
Salud	-	-	-
Transporte	-	-	-
Hotelería y alojamiento	-	-	-
Cultura y espectáculos	-	-	-
Recreación y deportes	-	-	-
Arquitectura funeraria	-	-	-
Gastronomía	-	-	-
Otros destinos	958	-	-
Total	19.954	18.227	10.039

Fuente: DGEyC/INDEC. Serie Permisos de Edificación.

Municipio de Villa Libertador San Martín

Superficie cubierta en m2 para construcciones nuevas y ampliaciones según destino de obra

Años 2014, 2015 y 2016 (1er, 2do y 3er trim)

Año	Trimestre	Superficie cubierta en m ²	Variación porcentual resp. trim. ant.
2014	1°	2.925	-51,8
	2°	6.854	134,3
	3°	5.430	-20,8 *
	4°	4.745	-12,6
	Variación Anual	19.954	-16,5
2015	1°	2.578	-45,7
	2°	4.272	65,7
	3°	5.760	34,8
	4°	5.617	-2,5
	Variación Anual	18.227	-8,7
2016	1°	3.726	-33,7
	2°	3.778	1,4 *
	3°	2.535	-32,9

Fuente: DGEyC/INDEC. Serie Permisos de Edificación.

* Datos en carácter provisorio.

Municipio de Chajarí

Permisos de edificación privada otorgados para construcciones nuevas y ampliaciones según destino de obra - 3er Trimestre del año 2016*

Destino de obra	Total		Construcciones nuevas					Ampliaciones			
	Permisos	Superficie cubierta (m2)	Cantidad permisos	Cantidad viviendas	Superficie cubierta (m2)		Total	Cantidad permisos	Superficie cubierta (m2)		Total
					Residencial	No residencial			Residencial	No residencial	
Univivienda sin locales	64	6.366	46	46	4.684	-	4.684	18	1.682	-	1.682
Univivienda con locales	3	548	1	1	150	59	209	2	190	149	339
Multivivienda sin locales	5	834	4	10	678	-	678	1	156	-	156
Multivivienda con locales	1	288	1	4	206	82	288	-	-	-	-
Almacenaje y galpones	8	4.350	8	-	-	4.350	4.350	-	-	-	-
Comercio	10	2.682	9	-	-	2.541	2.541	1	-	141	141
Salud	1	44	-	-	-	-	-	1	-	44	44
Transporte	1	80	-	-	-	-	-	1	-	80	80
Otros destinos	1	66	1	-	-	66	66	-	-	-	-
Total	94	15.258	70	61	5.718	7.098	12.816	24	2.028	414	2.442

Fuente: DGEyC/INDEC. Serie Permisos de Edificación.

* Datos en carácter provisorio.

Municipio de Chajarí

Superficie cubierta en m2 para construcciones nuevas y ampliaciones según destino de obra

Años 2014, 2015 y 2016 (1er, 2do y 3er trim)

Destino de obra	2014	2015	2016*
Univivenda sin locales	29.720	60761	15.885
Univivienda con locales	432	10.341	2.926
Multivivienda sin locales	3.339	4903	3.089
Multivivienda con locales	1.161	-	2.973
Industria y talleres	3.575	348	-
Almacenaje y galpones	2.071	9764	8.430
Administración y bancos	124	-	-
Comercio	5.551	4454	5.342
Educación	-	-	-
Salud	-	-	44
Transporte	99	-	80
Hotelería y alojamiento	-	1.078	178
Cultura y espectáculos	175	721	-
Recreación y deportes	-	-	-
Arquitectura funeraria	-	13	6
Gastronomía	-	-	-
Otros destinos	421	452	513
Total	46.668	92.835	39.466

Fuente: DGEyC/INDEC. Serie Permisos de Edificación.

* Datos en carácter provisorio.

Municipio de Chajarí

Superficie cubierta en m2 para construcciones nuevas y ampliaciones según destino de obra

Años 2014, 2015 y 2016 (1er, 2do y 3er trim)

Año	Trimestre	Superficie cubierta en m ²	Variación porcentual resp. trim. ant.
2014*	1°	9.486	-65,1 *
	2°	11.586	22,1 *
	3°	14.957	29,1 *
	4°	10.639	-28,9
	Variación Anual	46.668	-47,3
2015	1°	30.970	191,1
	2°	31.747	2,5
	3°	14.859	-53,2 *
	4°	15.259	2,7
	Variación Anual	92.835	98,9
2016	1°	12.736	-16,5
	2°	11.472	-9,9
	3°	15.258	33,0 *

Fuente: DGEyC/INDEC. Serie Permisos de Edificación.

* Datos en carácter provisorio.

Municipio de Gualeguay

Permisos de edificación privada otorgados para construcciones nuevas y ampliaciones según destino de obra - 3er Trimestre del año 2016

Destino de obra	Total		Construcciones nuevas					Ampliaciones			
	Permisos	Superficie cubierta (m2)	Cantidad permisos	Cantidad viviendas	Superficie cubierta (m2)		Total	Cantidad permisos	Superficie cubierta (m2)		Total
					Residencial	No residencial			Residencial	No residencial	
Univivienda sin locales	69	9.319	58	58	7.881	-	7.881	11	1.438	-	1.438
Univivienda con locales	9	978	6	6	600	100	700	3	200	78	278
Multivivienda con locales	1	199	1	3	159	40	199	-	-	-	-
Almacenaje y galpones	4	719	4	-	-	719	719	-	-	-	-
Comercio	2	208	2	-	-	208	208	-	-	-	-
Hotelería y alojamiento	6	1.010	4	-	-	842	842	2	-	168	168
Total	91	12.433	75	67	8.640	1.909	10.549 #	16	1.638	246	1.884

Fuente: DGEyC/INDEC. Serie Permisos de Edificación.

Municipio de Gualeguay

Superficie cubierta en m2 para construcciones nuevas y ampliaciones según destino de obra

Años 2014, 2015 y 2016 (1er, 2do y 3er trim)

Destino de obra	2014	2015	2016
Univivenda sin locales	23.330	13.017	18.014
Univivienda con locales	1.118	1.622	1.339
Multivivienda sin locales	2.321	4.165	35
Multivivienda con locales	6.197	2.347	1.773
Industria y talleres	-	-	-
Almacenaje y galpones	1.313	1.307	2.674
Administración y bancos	1.554	-	-
Comercio	6.540	267	1.343
Educación	-	-	-
Salud	-	194	-
Transporte	-	3	-
Hotelería y alojamiento	-	-	1.010
Cultura y espectáculos	-	-	-
Recreación y deportes	-	-	-
Arquitectura funeraria	-	3	-
Gastronomía	-	-	-
Otros destinos	-	-	-
Total	42.373	22.925	26.188

Fuente: DGEyC/INDEC. Serie Permisos de Edificación.

Municipio de Gualeguay

Superficie cubierta en m2 para construcciones nuevas y ampliaciones según destino de obra

Años 2014, 2015 y 2016 (1er, 2do y 3er trim)

Año	Trimestre	Superficie cubierta en m ²	Variación porcentual resp. trim. ant.
2014*	1°	14.051	8,8 *
	2°	15.412	9,7
	3°	8.588	-44,3
	4°	4.322	-49,7
	Variación Anual	42.373	-27,2
2015	1°	4.986	15,4 *
	2°	6.106	22,5 *
	3°	6.253	2,4 *
	4°	5.580	-10,8
	Variación Anual	22.925	-45,9
2016	1°	4.680	-16,1
	2°	9.075	93,9
	3°	12.433	37,0

Fuente: DGEyC/INDEC. Serie Permisos de Edificación.

Municipio de Gualeguaychú

Permisos de edificación privada otorgados para construcciones nuevas y ampliaciones según destino de obra - 3er Trimestre del año 2016

Destino de obra	Total		Construcciones nuevas					Ampliaciones			
	Permisos	Superficie cubierta (m2)	Cantidad permisos	Cantidad viviendas	Superficie cubierta (m2)		Total	Cantidad permisos	Superficie cubierta (m2)		Total
					Residencial	No residencial			Residencial	No residencial	
Univivienda sin locales	90	7.464	62	62	6.332	-	6.332	28	1.132	-	1.132
Univivienda con locales	8	943	5	5	522	262	784	3	83	76	159
Multivivienda sin locales	32	5.970	19	69	4.498	-	4.498	13	1.472	-	1.472
Multivivienda con locales	4	4.350	4	48	3.856	494	4.350	-	-	-	-
Industria y talleres	5	1.867	4	-	-	1.195	1.195	1	-	672	672
Almacenaje y galpones	8	2.453	6	-	-	2.250	2.250	2	-	203	203
Administración y Finanzas	1	12	-	-	-	-	-	1	-	12	12
Comercio	10	1.633	5	-	-	756	756	5	-	877	877
Salud	1	64	-	-	-	-	-	1	-	64	64
Recreación deportiva	1	105	-	-	-	-	-	1	-	105	105
Otros destinos	1	3	-	-	-	-	-	1	-	3	3
Total	161	24.864	105	184	15.208	4.957	20.165	56	2.687	2.012	4.699

Fuente: DGEyC/INDEC. Serie Permisos de Edificación.

Municipio de Gualeguaychú

Superficie cubierta en m2 para construcciones nuevas y ampliaciones según destino de obra

Años 2014, 2015 y 2016 (1er, 2do y 3er trim)

Destino de obra	2014	2015*	2016
Univivienda sin locales	48.929	48.132	20.521
Univivienda con locales	4.288	4.191	2.446
Multivivienda sin locales	12.998	25.980	13.613
Multivivienda con locales	2.147	2.374	7.741
Industria y talleres	-	4.092	5.671
Almacenaje y galpones	21.349	6.336	6.354
Administración y bancos	-	272	1.993
Comercio	-	2.654	3.352
Educación	-	42	-
Salud	99	167	64
Transporte	-	-	-
Hotelería y alojamiento	4.894	218	522
Cultura y espectáculos	-	296	-
Recreación y deportes	521	124	105
Arquitectura funeraria	-	104	-
Gastronomía	-	-	-
Otros destinos	-	-	22
Total	95.225	94.982	62.404

Fuente: DGEyC/INDEC. Serie Permisos de Edificación.

Municipio de Gualeguaychú

Superficie cubierta en m2 para construcciones nuevas y ampliaciones según destino de obra

Años 2014, 2015 y 2016 (1er, 2do y 3er trim)

Año	Trimestre	Superficie cubierta en m ²	Variación porcentual resp. trim. ant.
2014	1°	13.348	-15,7
	2°	28.958	116,9
	3°	28.323	-2,2
	4°	24.596	-13,2
	Variación Anual	95.225	13,5
2015	1°	14.872	-39,5
	2°	23.927	60,9
	3°	29.497	23,3
	4°	26.686	-9,5 *
	Variación Anual	94.982	-0,3
2016	1°	14.489	-45,7
	2°	23.051	59,1
	3°	24.864	7,9

Fuente: DGEyC/INDEC. Serie Permisos de Edificación.

Municipio de Crespo

Permisos de edificación privada otorgados para construcciones nuevas y ampliaciones según destino de obra - 3er Trimestre del año 2016

Destino de obra	Total		Construcciones nuevas					Ampliaciones			
	Permisos	Superficie cubierta (m2)	Cantidad permisos	Cantidad viviendas	Superficie cubierta (m2)		Total	Cantidad permisos	Superficie cubierta (m2)		Total
					Residencial	No residencial			Residencial	No residencial	
Univivienda sin locales	51	4.909	37	37	3.702	-	3.702	14	1.207	-	1.207
Univivienda con locales	3	548	1	1	150	59	209	2	190	149	339
Multivivienda sin locales	2	493	2	9	493	-	493	-	-	-	-
Multivivienda con locales	1	288	1	4	206	82	288	-	-	-	-
Almacenaje y galpones	9	4.520	9	-	-	4.520	4.520	-	-	-	-
Comercio	3	1.513	3	-	-	1.513	1.513	-	-	-	-
Salud	2	392	1	-	-	348	348	1	-	44	44
Transporte	1	80	-	-	-	-	-	1	-	80	80
Otros destinos	1	66	1	-	-	66	66	-	-	-	-
Total	73	12.809	55	51	4.551	6.588	11.139	18	1.397	273	1.670

Fuente: DGEyC/INDEC. Serie Permisos de Edificación.

Municipio de Crespo

Superficie cubierta en m2 para construcciones nuevas y ampliaciones según destino de obra

Años 2014, 2015 y 2016 (1er, 2do y 3er trim)

Destino de obra	2014	2015	2016
Univivienda sin locales	28.070	29.915	14.419
Univivienda con locales	432	818	1.531
Multivivienda sin locales	4.255	4.285	3.258
Multivivienda con locales	1.281	1.172	1.305
Industria y talleres	3.724	1.903	2.542
Almacenaje y galpones	739	1.680	7.280
Administración y bancos	124	100	-
Comercio	4.254	1.218	4.140
Educación	-	1.028	-
Salud	-	85	392
Transporte	420	-	80
Hotelería y alojamiento	-	358	-
Cultura y espectáculos	175	-	-
Recreación y deportes	-	-	-
Arquitectura funeraria	-	-	-
Gastronomía	-	-	-
Otros destinos	594	115	66
Total	44.068	42.677	35.013

Fuente: DGEyC/INDEC. Serie Permisos de Edificación.

Municipio de Crespo

Superficie cubierta en m2 para construcciones nuevas y ampliaciones según destino de obra

Años 2014, 2015 y 2016 (1er, 2do y 3er trim)

Año	Trimestre	Superficie cubierta en m ²	Variación porcentual resp. trim. ant.
2014	1°	9.486	-33,5
	2°	8.992	-5,2
	3°	14.957	66,3
	4°	10.633	-28,9
	Variación Anual	44.068	-33,1
2015	1°	5.505	-48,2
	2°	9.433	71,4
	3°	13.222	40,2
	4°	14.517	9,8
	Variación Anual	42.677	-3,2
2016	1°	9.381	-35,4
	2°	12.823	36,7
	3°	12.809	-0,1

Fuente: DGEyC/INDEC. Serie Permisos de Edificación.

Municipio de María Grande

Permisos de edificación privada otorgados para construcciones nuevas y ampliaciones según destino de obra - 3er Trimestre del año 2016

Destino de obra	Total		Construcciones nuevas					Ampliaciones			
	Permisos	Superficie cubierta (m2)	Cantidad permisos	Cantidad viviendas	Superficie cubierta (m2)		Total	Cantidad permisos	Superficie cubierta (m2)		Total
					Residencial	No residencial			Residencial	No residencial	
Univivienda sin locales	8	904	5	5	727	-	727	3	177	-	177
Almacenaje y galpones	1	450	1	-	-	450	450	-	-	-	-
Comercio	2	514	1	-	-	319	319	1	-	195	195
Total	11	1.868	7	5	727	769	1.496 #	4	177	195	372

Fuente: DGEyC/INDEC. Serie Permisos de Edificación.

Municipio de María Grande

Superficie cubierta en m2 para construcciones nuevas y ampliaciones según destino de obra

Años 2014, 2015 y 2016 (1er, 2do y 3er trim)

Destino de obra	2014	2015	2016
Univivenda sin locales	7.847	6.725	3.348
Univivienda con locales	197	-	-
Multivivienda sin locales	284	760	522
Multivivienda con locales	-	-	-
Industria y talleres	-	215	-
Almacenaje y galpones	834	1.439	471
Administración y bancos	-	-	-
Comercio	595	556	705
Educación	-	-	175
Salud	-	-	-
Transporte	-	-	-
Hotelería y alojamiento	-	-	-
Cultura y espectáculos	-	-	-
Recreación y deportes	-	-	-
Arquitectura funeraria	-	-	-
Gastronomía	-	-	-
Otros destinos	34	-	-
Total	9.791	9.695	5.221

Fuente: DGEyC/INDEC. Serie Permisos de Edificación.

Municipio de María Grande

Superficie cubierta en m2 para construcciones nuevas y ampliaciones según destino de obra

Años 2014, 2015 y 2016 (1er, 2do y 3er trim)

Año	Trimestre	Superficie cubierta en m ²	Variación porcentual resp. trim. ant.
2014	1°	1.861	-11,2
	2°	1.706	-8,3
	3°	3.669	115,1
	4°	2.555	-30,4
	Variación Anual	9.791	-13,8
2015	1°	2.578	0,9
	2°	3.235	25,5
	3°	1.791	-44,6
	4°	2.091	16,8
	Variación Anual	9.695	-1,0
2016	1°	1.430	-31,6 *
	2°	1.923	34,5
	3°	1.868	-2,9

Fuente: DGEyC/INDEC. Serie Permisos de Edificación.

* Datos en carácter provisorio.

Municipio de Paraná

Permisos de edificación privada otorgados para construcciones nuevas y ampliaciones según destino de obra - 3er Trimestre del año 2016

Destino de obra	Total		Construcciones nuevas					Ampliaciones			
	Permisos	Superficie cubierta (m2)	Cantidad permisos	Cantidad viviendas	Superficie cubierta (m2)		Total	Cantidad permisos	Superficie cubierta (m2)		Total
					Residencial	No residencial			Residencial	No residencial	
Univivienda sin locales	51	5.623	33	33	4.266	-	4.266	18	1.357	-	1.357
Univivienda con locales	3	440	-	-	-	-	-	3	285	155	440
Multivivienda sin locales	28	11.033	16	138	9.818	-	9.818	12	1.215	-	1.215
Multivivienda con locales	11	10.423	8	117	9.683	506	10.189	3	182	52	234
Industria y talleres	1	87	1	-	-	87	87	-	-	-	-
Almacenaje y galpones	7	1.807	6	1	70	1.550	1.620	1	-	187	187
Administración y Finanzas	2	81	1	-	-	42	42	1	-	39	39
Comercio	17	6.372	10	-	-	2.631	2.631	7	-	3.741	3.741
Salud	1	152	-	-	-	-	-	1	-	152	152
Hotelería y alojamiento	1	30	-	-	-	-	-	1	-	30	30
Cultura y espectáculo	1	5.537	1	-	-	5.537	5.537	-	-	-	-
Recreación deportiva	2	1.712	1	-	-	200	200	1	-	1.512	1.512
Otros destinos	8	938	1	-	-	370	370	7	-	568	568
Total	133	44.235	78	289	23.837	10.923	34.760	55	3.039	6.436	9.475

Fuente: DGEyC/INDEC. Serie Permisos de Edificación.

Municipio de Paraná

Superficie cubierta en m2 para construcciones nuevas y ampliaciones según destino de obra

Años 2014, 2015 y 2016 (1er, 2do y 3er trim)

Destino de obra	2014	2015	2016
Univivenda sin locales	76708	71.814	25.755
Univivienda con locales	3907	4.336	1.826
Multivivienda sin locales	66013	53.599	32.289
Multivivienda con locales	11517	15.689	21.295
Industria y talleres	15967	2.784	4.685
Almacenaje y galpones	12563	16.476	4.367
Administración y bancos	938	3.048	480
Comercio	21579	8.923	13.882
Educación	3072	1.385	1.128
Salud	1.351	1.273	1.949
Transporte	-	423	30
Hotelería y alojamiento	1.512	399	5.682
Cultura y espectáculos	505	380	1.725
Recreación y deportes	1.097	2.372	-
Arquitectura funeraria	-	-	-
Gastronomía	409	968	-
Otros destinos	1341	48.519	1.817
Total	218.479	232.388	116.910

Fuente: DGEyC/INDEC. Serie Permisos de Edificación.

Municipio de Paraná

Superficie cubierta en m2 para construcciones nuevas y ampliaciones según destino de obra

Años 2014, 2015 y 2016 (1er, 2do y 3er trim)

Año	Trimestre	Superficie cubierta en m ²	Variación porcentual resp. trim. ant.
2014	1°	49.127	32,7
	2°	75.807	54,3
	3°	54.790	-27,7
	4°	38.755	-29,3
	Variación Anual	218.479	2,6
2015	1°	43.366	11,9
	2°	57.882	33,5
	3°	41.661	-28,0
	4°	89.479	114,8
	Variación Anual	232.388	6,4
2016	1°	41.670	-53,4
	2°	31.005	-25,6
	3°	44.235	42,7

Fuente: DGEyC/INDEC. Serie Permisos de Edificación.

Municipio de Viale

Permisos de edificación privada otorgados para construcciones nuevas y ampliaciones según destino de obra - 3er Trimestre del año 2016*

Destino de obra	Total		Construcciones nuevas					Ampliaciones			
	Permisos	Superficie cubierta (m2)	Cantidad permisos	Cantidad viviendas	Superficie cubierta (m2)		Total	Cantidad permisos	Superficie cubierta (m2)		Total
					Residencial	No residencial			Residencial	No residencial	
Univivenda sin locales	15	1.379	8	8	1.058	-	1.058	7	321	-	321
Almacenaje y galpones	1	450	1	-	-	450	450	-	-	-	-
Comercio	2	514	1	-	-	319	319	1	-	195	195
Total	18	2.343	10	8	1.058	769	1.827	8	321	195	516

Fuente: DGEyC/INDEC. Serie Permisos de Edificación.

* Datos en carácter provisorio.

Municipio de Viale

Superficie cubierta en m2 para construcciones nuevas y ampliaciones según destino de obra

Años 2014, 2015 y 2016 (1er, 2do y 3er trim)

Destino de obra	2014	2015*	2016*
Univivenda sin locales	17.741	10169	4847
Univivienda con locales	-	-	-
Multivivienda sin locales	284	-	-
Multivivienda con locales	-	-	312
Industria y talleres	-	-	-
Almacenaje y galpones	-	-	471
Administración y bancos	-	-	-
Comercio	908	72	575
Educación	-	-	175
Salud	-	-	-
Transporte	-	-	-
Hotelería y alojamiento	-	-	-
Cultura y espectáculos	-	-	-
Recreación y deportes	-	-	-
Arquitectura funeraria	-	-	-
Gastronomía	-	-	-
Otros destinos	488	-	-
Total	13.801	10.241	6.380

Fuente: DGEyC/INDEC. Serie Permisos de Edificación.

* Datos en carácter provisorio.

Municipio de Viale

Superficie cubierta en m2 para construcciones nuevas y ampliaciones según destino de obra

Años 2014, 2015 y 2016 (1er, 2do y 3er trim)

Año	Trimestre	Superficie cubierta en m ²	Variación porcentual resp. trim. ant.
2014*	1°	1.747	-50,8 *
	2°	2.309	32,2
	3°	4.125	78,6
	4°	5.620	36,2
	Variación Anual	13.801	4,8
2015	1°	2.215	-60,6
	2°	3.547	60,1
	3°	1.730	-51,2
	4°	2.749	58,9 *
	Variación Anual	10.241	-25,8
2016	1°	2.114	-23,1 *
	2°	1.923	-9,0
	3°	2.343	21,8

Fuente: DGEyC/INDEC. Serie Permisos de Edificación.

* Datos en carácter provisorio.

Municipio de C. del Uruguay

Permisos de edificación privada otorgados para construcciones nuevas y ampliaciones según destino de obra - 3er Trimestre del año 2016*

Destino de obra	Total		Construcciones nuevas					Ampliaciones			
	Permisos	Superficie cubierta (m2)	Cantidad permisos	Cantidad viviendas	Superficie cubierta (m2)		Total	Cantidad permisos	Superficie cubierta (m2)		Total
					Residencial	No residencial			Residencial	No residencial	
Univivienda sin locales	76	6.420	48	48	5.051	-	5.051	28	1.369	-	1.369
Univivienda con locales	11	1.634	4	4	370	156	526	7	852	256	1.108
Multivivienda sin locales	35	5.619	18	51	3.581	-	3.581	17	2.038	-	2.038
Multivivienda con locales	3	3.367	2	28	2.780	247	3.027	1	200	140	340
Industria y talleres	2	1.103	1	-	-	431	431	1	-	672	672
Almacenaje y galpones	10	2.374	5	-	-	1.778	1.778	5	-	596	596
Administración y bancos	1	12	-	-	-	-	-	1	-	12	12
Comercio	8	1.337	3	-	-	460	460	5	-	877	877
Salud	1	64	-	-	-	-	-	1	-	64	64
Hotelería	1	161	1	-	-	161	161	-	-	-	-
Total	148	22.091	82	131	11.782	3.233	15.015	66	4.459	2.617	7.076

Fuente: DGEyC/INDEC. Serie Permisos de Edificación.

* Datos en carácter provisorio.

Municipio de Concepción del Uruguay

Superficie cubierta en m2 para construcciones nuevas y ampliaciones según destino de obra

Años 2014, 2015 y 2016 (1er, 2do y 3er trim)

Destino de obra	2014	2015*	2016*
Univivenda sin locales	48.556	46.869	17.632
Univivienda con locales	4.197	4.976	3.764
Multivivienda sin locales	35.707	27.593	19.144
Multivivienda con locales	3.615	8.232	6.563
Industria y talleres	2.830	2.866	1.103
Almacenaje y galpones	9.529	6.422	4.547
Administración y bancos	120	272	4.959
Comercio	1.762	2.508	2.948
Educación	-	132	220
Salud	99	-	326
Transporte	-	-	-
Hotelería y alojamiento	4.894	3.856	435
Cultura y espectáculos	-	296	-
Recreación y deportes	521	651	-
Arquitectura funeraria	-	-	-
Gastronomía	-	-	-
Otros destinos	-	-	-
Total	111.830	104.673	61.641

Fuente: DGEyC/INDEC. Serie Permisos de Edificación.

* Datos en carácter provisorio.

Municipio de Concepción del Uruguay

Superficie cubierta en m2 para construcciones nuevas y ampliaciones según destino de obra

Años 2014, 2015 y 2016 (1er, 2do y 3er trim)

Año	Trimestre	Superficie cubierta en m ²	Variación porcentual resp. trim. ant.
2014*	1°	13.348	-43,2 *
	2°	45.563	241,3
	3°	28.323	-37,8 *
	4°	24.596	-13,2
	Variación Anual		111.830
2015	1°	17.316	-29,6
	2°	31.174	80,0
	3°	29.497	-5,4
	4°	26.686	-9,5 *
	Variación Anual		104.673
2016	1°	11.086	-58,5
	2°	28.464	156,8
	3°	22.091	-22,4

Fuente: DGEyC/INDEC. Serie Permisos de Edificación.

* Datos en carácter provisorio.

Municipio de Victoria

Permisos de edificación privada otorgados para construcciones nuevas y ampliaciones según destino de obra - 3er Trimestre del año 2016

Destino de obra	Total		Construcciones nuevas					Ampliaciones			
	Permisos	Superficie cubierta (m2)	Cantidad permisos	Cantidad viviendas	Superficie cubierta (m2)		Total	Cantidad permisos	Superficie cubierta (m2)		Total
				Residencial	No residencial	Residencial			No residencial		
Univivienda sin locales	35	3.776	29	29	3.434	-	3.434	6	342	-	342
Univivienda con locales	4	485	3	3	297	135	432	1	36	17	53
Multivivienda sin locales	4	728	4	13	728	-	728	-	-	-	-
Multivivienda con locales	3	588	3	8	446	142	588	-	-	-	-
Almacenaje y galpones	1	37	1	-	-	37	37	-	-	-	-
Comercio	4	1.180	2	-	-	517	517	2	-	663	663
Educación	1	28	-	-	-	-	-	1	-	28	28
Recreación deportiva	2	449	-	-	-	-	-	2	-	449	449
Total	54	7.271	42	53	4.905	831	5.736	12	378	1.157	1.535

Fuente: DGEyC/INDEC. Serie Permisos de Edificación.

Municipio de Victoria

Superficie cubierta en m2 para construcciones nuevas y ampliaciones según destino de obra

Años 2014, 2015 y 2016 (1er, 2do y 3er trim)

Destino de obra	2014	2015	2016
Univivenda sin locales	18150	20.228	6.672
Univivienda con locales	2418	2.083	1.408
Multivivienda sin locales	8170	6.687	2.339
Multivivienda con locales	1.225	2.692	2.475
Industria y talleres	-	-	-
Almacenaje y galpones	2.860	2.621	75
Administración y bancos	105	344	324
Comercio	1.705	2.954	1.485
Educación	-	-	28
Salud	-	1.681	-
Transporte	61	-	-
Hotelería y alojamiento	519	119	214
Cultura y espectáculos	-	-	-
Recreación y deportes	614	174	449
Arquitectura funeraria	18	-	5
Gastronomía	-	-	-
Otros destinos	248	555	-
Total	36.093	40.138	15.474

Fuente: DGEyC/INDEC. Serie Permisos de Edificación.

Municipio de Victoria

Superficie cubierta en m2 para construcciones nuevas y ampliaciones según destino de obra

Años 2014, 2015 y 2016 (1er, 2do y 3er trim)

Año	Trimestre	Superficie cubierta en m ²	Variación porcentual resp. trim. ant.
2014	1°	9.296	-43,6
	2°	9.797	5,4
	3°	8.220	-16,1
	4°	8.780	6,8
	Variación Anual	36.093	-12,8
2015	1°	7.141	-18,7
	2°	10.391	45,5
	3°	12.450	19,8
	4°	10.156	-18,4
	Variación Anual	40.138	11,2
2016	1°	2.464	-75,7
	2°	5.739	132,9
	3°	7.271	26,7

Fuente: DGEyC/INDEC. Serie Permisos de Edificación.

Municipio de Villaguay

Permisos de edificación privada otorgados para construcciones nuevas y ampliaciones según destino de obra - 3er Trimestre del año 2016

Destino de obra	Total		Construcciones nuevas					Ampliaciones			
	Permisos	Superficie cubierta (m2)	Cantidad permisos	Cantidad viviendas	Superficie cubierta (m2)		Total	Cantidad permisos	Superficie cubierta (m2)		Total
					Residencial	No residencial			Residencial	No residencial	
Univivienda sin locales	66	4.623	46	46	2.586	-	2.586	20	2.037	-	2.037
Multivivienda sin locales	16	1.728	11	22	1.188	-	1.188	5	540	-	540
Multivivienda con locales	1	138	-	-	-	-	-	1	128	10	138
Almacenaje y galpones	1	158	-	-	-	-	-	1	-	158	158
Comercio	7	1.169	6	-	-	1.028	1.028	1	-	141	141
Total	91	7.816	63	68	3.774	1.028	4.802	28	2.705	309	3.014

Fuente: DGEyC/INDEC. Serie Permisos de Edificación.

Municipio de Villaguay

Superficie cubierta en m2 para construcciones nuevas y ampliaciones según destino de obra

Años 2014, 2015 y 2016 (1er, 2do y 3er trim)

Destino de obra	2014	2015	2016*
Univivenda sin locales	17.811	16.056	4.985
Univivienda con locales	1.717	2.024	604
Multivivienda sin locales	2.270	4.147	1.790
Multivivienda con locales	6.197	804	2.838
Industria y talleres	-	-	-
Almacenaje y galpones	549	-	-
Administración y bancos	57	-	-
Comercio	662	785	526
Educación	-	-	-
Salud	-	194	-
Transporte	-	3	-
Hotelería y alojamiento	-	-	-
Cultura y espectáculos	-	-	-
Recreación y deportes	-	-	-
Arquitectura funeraria	-	3	-
Gastronomía	-	-	-
Otros destinos	-	-	62
Total	29.263	24.016	10.805

Fuente: DGEyC/INDEC. Serie Permisos de Edificación.

* Datos en carácter provisorio.

Municipio de Villaguay

Superficie cubierta en m2 para construcciones nuevas y ampliaciones según destino de obra

Años 2014, 2015 y 2016 (1er, 2do y 3er trim)

Año	Trimestre	Superficie cubierta en m ²	Variación porcentual resp. trim. ant.
2014	1°	14.051	2,8
	2°	6.640	-52,7
	3°	4.250	-36,0
	4°	4.322	1,7
	Variación Anual	29.263	-39,8
2015	1°	4.986	15,4
	2°	6.106	22,5
	3°	5.447	-10,8
	4°	7.477	37,3
	Variación Anual	24.016	-17,9
2016	1°	4.021	-46,2
	2°	6.784	68,7 *
	3°	7.816	15,2 *

Fuente: DGEyC/INDEC. Serie Permisos de Edificación.

* Datos en carácter provisorio.



2016 – MUNICIPIOS DE E. R. - III.16

Dirección General de Estadística y Censos de la Provincia de Entre Ríos
Ministerio de Economía, Hacienda y Finanzas