



Dirección General de
ESTADÍSTICA Y CENSOS

Ministerio de Economía, Hacienda y Finanzas
Gobierno de Entre Ríos

INFORME
PERMISOS DE EDIFICACION
1er. TRIMESTRE 2017



Autoridades Provinciales

Cr. D. Gustavo Eduardo Bordet
GOBERNADOR

Cr. Hugo Alberto Ballay
MINISTRO DE ECONOMÍA, HACIENDA Y FINANZAS

Cr. Omar O. Izaguirre
DIRECTOR GENERAL DE ESTADÍSTICA Y CENSOS

Cr. Rosario Burgos
DIRECTOR DE COORDINACIÓN

Introducción

Los permisos de edificación constituyen un indicador significativo que demuestra la evolución de la construcción y la oferta potencial del rubro de edificación. Es por ello que nos parece importante presentarlo para conocimiento y apropiación del mismo por los usuarios en general y en particular para los actores del sector.

El objeto de esta publicación es reflejar cómo fue evolucionando en metros cuadrados la superficie declarada en los Permisos de Edificación Privada de la provincia de Entre Ríos, publicando la información por trimestre y para una muestra representativa de municipios a nivel provincial.

Las cifras son suministradas por los propios registros que se llevan en los municipios. Para proporcionar mayor exactitud al análisis de los datos es menester tener bien en claro el criterio con el que se los define y clasifica a los municipios, ya que en el lenguaje común se usa en varios sentidos, generalmente poco precisos.

La Ley 10.027 de Régimen Municipal establece en su Art. 2 que todo centro de población estable que, en una superficie de setenta y cinco (75) kilómetros cuadrados, contenga más de mil quinientos (1.500) habitantes dentro de su ejido constituye un Municipio.

La existencia de la cantidad de habitantes necesarios para la constitución de un Municipio, se determinará en base a los censos nacionales, provinciales o municipales, legalmente practicados y aprobados, y de acuerdo a lo prescripto por la Constitución provincial y la presente ley.

Municipios Considerados en el Relevamiento: Se difunde los datos de los permisos de construcción que fueron brindados regularmente por catorce municipios que se detallan a continuación: Chajarí, Colón, Concepción del Uruguay, Concordia, Crespo, Gualaguay, Gualaguaychú, María Grande, Paraná, San José, Viale, Villa Libertador San Martín, Victoria y Villaguay.

Características generales de la serie: Se explican a continuación las variables consideradas en los cuadros que conforman la publicación de Permisos de edificación a los efectos de precisar su contenido y las posibilidades de utilización de la misma:

Destino de la Obra: se considera el destino declarado por el profesional actuante en el plano de obra presentado, independientemente de que luego de aprobado éste, el propietario le dé al edificio un uso distinto al declarado. El mismo deberá encuadrarse dentro de alguna de las siguientes definiciones:

01- Univienda sin locales: Es todo edificio residencial que comprende una sola vivienda y no incluye locales destinados a fines no residenciales en el mismo.

02- Univienda con locales: Es todo edificio residencial que comprende una sola vivienda y, además, uno o más locales de uso no residencial.

03- Multivienda sin locales: Es todo edificio residencial que comprende dos o más viviendas y no incluye locales destinados a fines no residenciales en el mismo.

04- Multivienda con locales: Es todo edificio residencial que comprende dos o más viviendas y, además, uno o más locales de uso no residencial.

05- Industria: Comprende todos los edificios destinados a las actividades de fabricación, armado y depósito de los establecimientos industriales de alta o baja complejidad.

06- Almacenaje y Galpones sin Destino: Comprende todos aquellos edificios que se destinan a depósito de mercaderías, tinglados y galpones que se levantan sin tener un fin determinado.

07- Administración, Banca y Finanzas: Comprende todos aquellos edificios que se destinan para uso en actividades administrativas por parte de las empresas y otras instituciones privadas, tal es el caso de las oficinas, bancos, compañías financieras y de seguros, etc.

08- Comercio: Comprende todos aquellos edificios que se destinan para su uso en las actividades de comercio, tanto al por mayor como al por menor, tal es el caso de almacenes, tiendas, galerías comerciales, paseos de compras, mercados minoristas y/o mayoristas, supermercados, estaciones de servicio, etc.

09- Educación: Comprende todos aquellos edificios que se destinan para uso en las actividades de instrucción, que proporcionen cursos de enseñanza académica y/o técnica, tales como escuelas, colegios, universidades, institutos, academias, guarderías de niños, etc.

10- Salud: Comprende todos aquellos edificios que se destinen a proveer cuidados de la salud, tales como hospitales, sanatorios, clínicas, consultorios, salas de primeros auxilios, dispensarios, enfermerías, etc.

11- Transporte: Comprende todos aquellos edificios destinados al embarque de pasajeros y mercaderías y a la guarda de vehículos, tales como puertos, estaciones de ómnibus, aeródromos e instalaciones conexas.

12- Hotelería y alojamiento: Comprende todos aquellos edificios destinados al alojamiento de huéspedes o pensionistas en los que se sigue un régimen especial caracterizado por el pago diario, semanal, quincenal o mensual del importe del alojamiento incluidos los moteles y alojamientos por hora, geriátricos o asilos de ancianos, orfanatos, etc.

13- Cultura y Espectáculos: Comprende todos aquellos edificios destinados a actividades culturales y artísticas tales como museos, bibliotecas, cines, teatros,

14- Recreación y Deportes: Comprende todos aquellos edificios destinados a actividades tales como clubes, estadios, gimnasios, canchas de tenis cubiertas, casinos, etc.

15- Arquitectura funeraria: Comprende todos aquellos edificios que se destinan a sepulturas y depósitos de cadáveres, tales como panteones, mausoleos, bóvedas, nichos, etc.

16- Gastronomía: Comprende a los locales destinados a la venta al por menor de alimentos y bebidas para consumo inmediato e "in situ", tal es el caso de restaurantes, parrillas, casas de comidas, bares, confiterías, cafeterías, pizzerías, etc.

17- Otros destinos: Comprende todos aquellos edificios destinados a actividades no incluidas en las definiciones anteriores, tales como cuarteles de bomberos voluntarios, capillas, iglesias, etc.

Signos convencionales

* Dato provisorio

- Dato igual a cero

-- Dato ínfimo, menos de la mitad del último dígito mostrado

. Dato no registrado

... Dato no disponible a la fecha de presentación de los resultados

/// Dato que no corresponde presentar debido a la naturaleza de las cosas o del cálculo

Definiciones

1. Superficie cubierta: refiere a la cantidad de m² autorizados.

2. Variación anual: Refiere a la variación respecto al año anterior.

3. Variación Mensual: Refiere a la variación respecto al mes anterior

4. Variación interanual: Refiere a la variación respecto a igual mes del año anterior.

5 Variación Trimestral: Refiere a la variación respecto al trimestre anterior

* Datos correspondientes al tercer trimestre de 2012

Fuente: DEC/INDEC. Serie Permisos de Edificación.

La mirada provincial

Cantidad de permisos y superficie cubierta según destino.
 Total de los Municipios. 1er Trimestre 2017

Destino	Total permisos	Superficie cubierta m²	Representación relativa(%)
Univivenda sin locales	529	53.887	34,05%
Univivenda con locales	79	16.604	10,49%
Multivivienda sin locales	156	28.770	18,18%
Multivivienda con locales	23	8.374	5,29%
Industria y talleres	2	5.572	3,52%
Almacenaje y galpones	51	13.376	8,45%
Administración y bancos	3	684	0,43%
Comercio	49	18.376	11,61%
Educación	5	2.933	1,85%
Salud	3	260	0,16%
Transporte	-	-	0,00%
Hotelería y Alojamiento	10	5.542	3,50%
Cultura y Espectáculos	3	532	0,34%
Recreación y deportes	-	-	0,00%
Arquitectura funeraria	-	-	0,00%
Gastronomía	3	1.143	0,72%
Otros destinos	24	2.210	1,40%
Total	940	158.263	100,00%

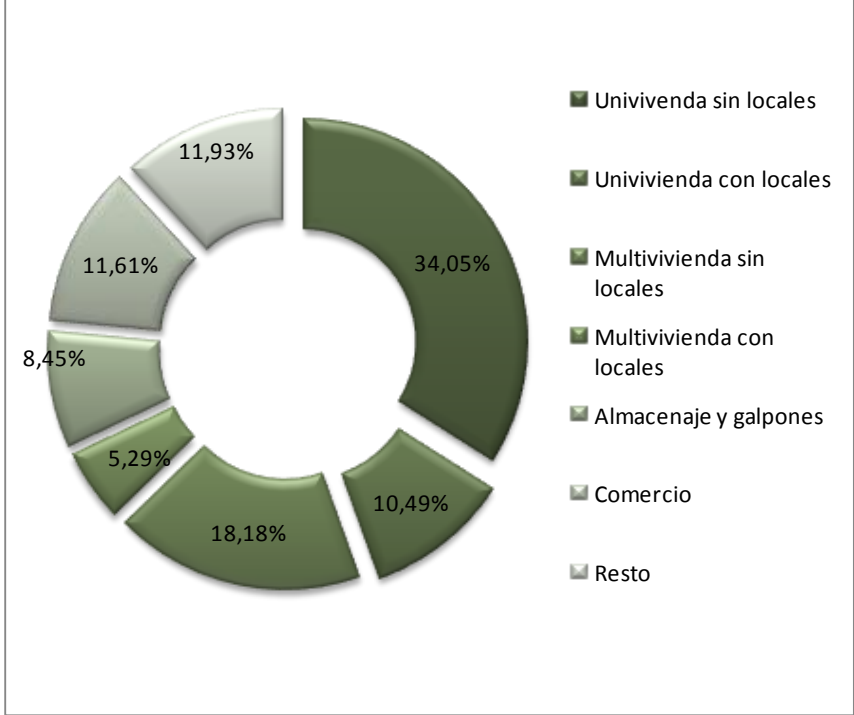

Fuente: DGEyC/INDEC. Serie Permisos de Edificación.

Cantidad de permisos y superficie cubierta para construcciones nuevas y ampliaciones según destino.

Total de los Municipios. 1er Trimestre 2017

Destino	Construcciones nuevas			Ampliaciones		
	Permisos	Superficie cubierta m ²	Representación relativa (%)	Permisos	Superficie cubierta m ²	Representación relativa (%)
Univivenda sin locales	366	45.074	34,75%	254	14.210	31,49%
Univivenda con locales	23	4.366	3,37%	33	2.714	6,01%
Multivivienda sin locales	81	23.607	18,20%	82	9.741	21,59%
Multivivienda con locales	21	14.518	11,19%	19	3.670	8,13%
Industria y talleres	2	1.046	0,81%	4	907	2,01%
Almacenaje y galpones	36	15.324	11,81%	16	2.797	6,20%
Administración y bancos	6	1.752	1,35%	3	44	0,10%
Comercio	40	17.533	13,52%	26	3.148	6,98%
Educación	-	-	0,00%	3	624	1,38%
Salud	1	280	0,22%	3	1.823	4,04%
Transporte	-	-	0,00%	-	-	0,00%
Hotelería y alojamiento	7	4.383	3,38%	7	2.445	5,42%
Cultura y espectáculos	-	-	0,00%	1	251	0,56%
Recreación y deportes	2	1.423	1,10%	2	290	0,64%
Arquitectura funeraria	3	18	0,01%	-	-	0,00%
Gastronomía	1	126	0,10%	3	274	0,61%
Otros destinos	2	276	0,21%	13	2.183	4,84%
Total	591	129.726	100,00%	469	45.121	100,00%

Fuente: DGEyC/INDEC. Serie Permisos de Edificación.

* Datos en carácter provisorio.

Superficie cubierta para construcciones nuevas y ampliaciones. Periodo 2007 – 2016

Municipio	2007	2008	2009	2010	2011	2012	2013	2014	2015	2016*
Total	518.395	631.297	581.195	839.757	1.147.456	819.255	1.000.934	837.562	852.293	675.046
Colón	s/d	36.401	68.436	43.770	56.383	57.359	51.734	39.755	56.679	45.086
Concordia	73.741	85.562	78.644	76.950	95.922	108.076	178.025	94.323	67.452	74.363
Crespo	s/d	24.784	20.430	27.215	42.732	27.430	65.865	44.068	42.677	46.251
Chajarí	113.488	87.616	63.877	72.346	166.084	86.228	88.596	46.662	92.835	39.466 *
Gualedguay	28.718	43.388	38.412	33.576	57.110	53.712	58.241	42.373	22.925	36.751
Gualedguaychú	50.991	40.912	60.216	89.303	71.476	76.993	83.867	95.225	94.982	83.410
María Grande	s/d	5.835	4.491	6.077	7.110	8.564	11.356	9.791	9.695	9.236
Paraná	143.844	147.607	90.296	325.820	441.468	156.731	212.928	218.479	232.388	150.357
San José	s/d	12.632	14.112	15.215	17.501	19.076	38.102	35.945	38.365	27.556
C. del Uruguay	57.789	69.380	75.063	76.812	103.481	99.053	85.120	111.830	101.673	88.427
Viale	s/d	14.023	7.583	13.452	6.746	24.827	13.168	13.801	10.241	7.194
Victoria	33.029	28.720	28.462	20.130	35.251	47.070	41.400	36.093	40.138	23.686
Villa Lib. S. Martín	s/d	11.271	12.050	14.705	18.611	20.541	23.886	19.954	18.227	18.451
Villaguay	16.795	23.166	19.123	24.386	27.581	33.595	48.646	29.263	24.016	24.812

Fuente: DGEyC/INDEC. Serie Permisos de Edificación.

* Datos en carácter provisorio.

En el cuadro se expone la evolución de la superficie cubierta autorizada para construcciones nuevas y ampliaciones, en el total de los municipios que comprenden la muestra en la provincia de Entre Ríos desde el año 2007 hasta el año 2016.

La muestra originalmente estaba compuesta por 8 (ocho) municipios elegidos por ser considerados los de mayor volumen demográfico del territorio. A partir del año 2008 se incorporan a la muestra 6 (seis) municipios, a saber: Colón, San José, Crespo, María Grande, Viale y Villa Libertador San Martín.

Evolución anual de la superficie cubierta en m2 cubierta en municipios de la Provincia de Entre Ríos. Periodo 2007-2016

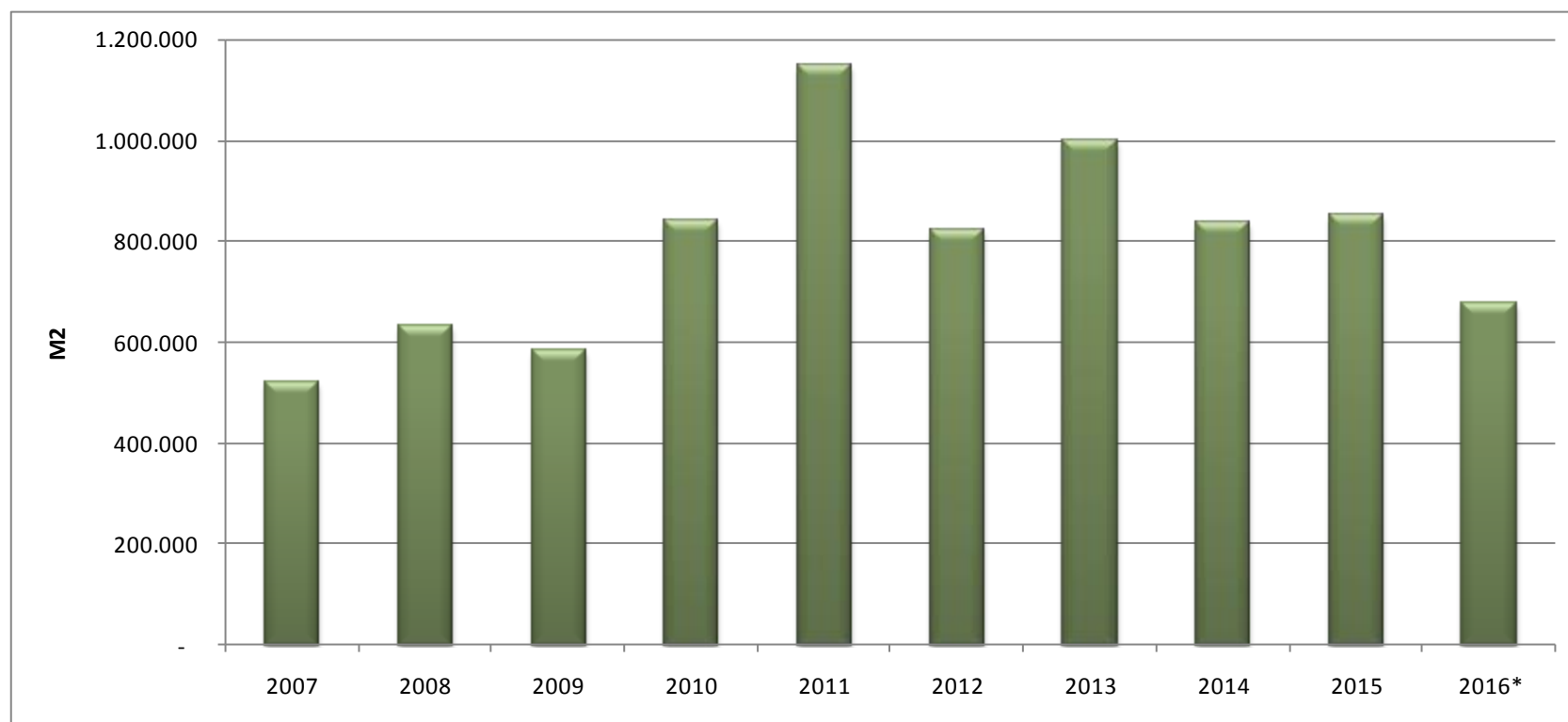

Fuente: DGEyC/INDEC. Serie Permisos de Edificación.

* Datos en carácter provisorio.

Total de Municipios

Evolución de la superficie cubierta en m² para construcciones nuevas y ampliaciones según municipio

Años 2015 y 2016

Municipio	2015	2016	Var. Anual
	m ²		
Colón	56.679	45.086	-20,45%
Concordia	67.452	74.363	10,25%
Crespo	42.677	46.251	8,37%
Chajarí	92.835	39.466	-57,49% *
Gualeguay	22.925	36.751	60,31%
Gualeguaychú	94.982	83.410	-12,18%
María Grande	9.695	9.236	-4,73%
Paraná	232.388	150.357	-35,30%
San José	38.365	27.556	-28,17%
C. del Uruguay	101.673	88.427	-13,03%
Viale	10.241	7.194	-29,75%
Victoria	40.138	23.686	-40,99%
Villa Lib. S. Martín	18.227	18.451	1,23%
Villaguay	24.016	24.812	3,31%
Total	852.293	675.046	-20,80%

Fuente: DGEyC/INDEC. Serie Permisos de Edificación.

* Datos en carácter provisorio.

Al comparar los registros del año 2016, respecto del 2015, se observa en 9 de los 14 Municipios que forman parte de la muestra, una caída en los m² construídos en edificaciones nuevas y ampliaciones, que representan un 20,8 % sobre el total de los Municipios abarcados por el relevamiento.

En consonancia con lo que marca la actividad de la construcción a nivel nacional, que mostró una contracción del 12,7% respecto de 2015, se ha replicado esta situación en el 65% de los municipios relevados, donde la caída muestra porcentajes variados en los Municipios entrerrianos.

En el caso de los 5 Municipios restantes de la muestra, se alcanzó un incremento en los metros cuadrados construídos, que también muestran valores que difieren entre sí., en función de la actividad económica desarrollada en cada localidad.

Superficie cubierta autorizada para construcciones nuevas y ampliaciones. Variación porcentual interanual y respecto al mes anterior.

Años 2015 , 2016 y 2017

2015				2016				2017			
Mes	Superficie cubierta (m²)	Variación mensual	Variación interanual	Mes	Superficie cubierta (m²)	Variación mensual	Variación interanual	Mes	Superficie cubierta (m²)	Variación mensual	Variación interanual
Enero	54909	7,93%	23,45%	Enero	33546	-40,85%	-38,91%	Enero	31148	-53,25%	-7,15%
Febrero	50020	-8,90%	-23,55%	Febrero	52616	56,85%	5,19%	Febrero	54935	76,37%	4,41%
Marzo	65124	30,20%	0,90%	Marzo	57743	9,74%	-11,33%	Marzo	72180	31,39%	25,00%
Abril	94387	44,93%	-20,27%	Abril	53077	-8,08%	-43,77%	Abril			
Mayo	65673	-30,42%	-21,75%	Mayo	64851	22,18%	-1,25%	Mayo			
Junio	73867	12,48%	19,94%	Junio	53536	-17,45%	-27,52%	Junio			
Julio	82030	11,05%	5,84%	Julio	50796	-5,12%	-38,08%	Julio			
Agosto	60036	-26,81%	-1,50%	Agosto	79526	56,56%	32,46%	Agosto			
Septiembre	61283	2,08%	-20,73%	Septiembre	54508	-31,46%	-11,06%	Septiembre			
Octubre	71775	17,12%	3,89%	Octubre	56976	4,53%	-20,62%	Octubre			
Noviembre	75355	4,99%	18,70%	Noviembre	51242	-10,06%	-32,00%	Noviembre			
Diciembre	56711	-24,74%	11,47%	Diciembre	66629	30,03%	17,49%	Diciembre			

Fuente: DGEyC/INDEC. Serie Permisos de Edificación.

Superficie aprobada para construcciones nuevas y ampliaciones. Año 2016

Total de los municipios relevados.

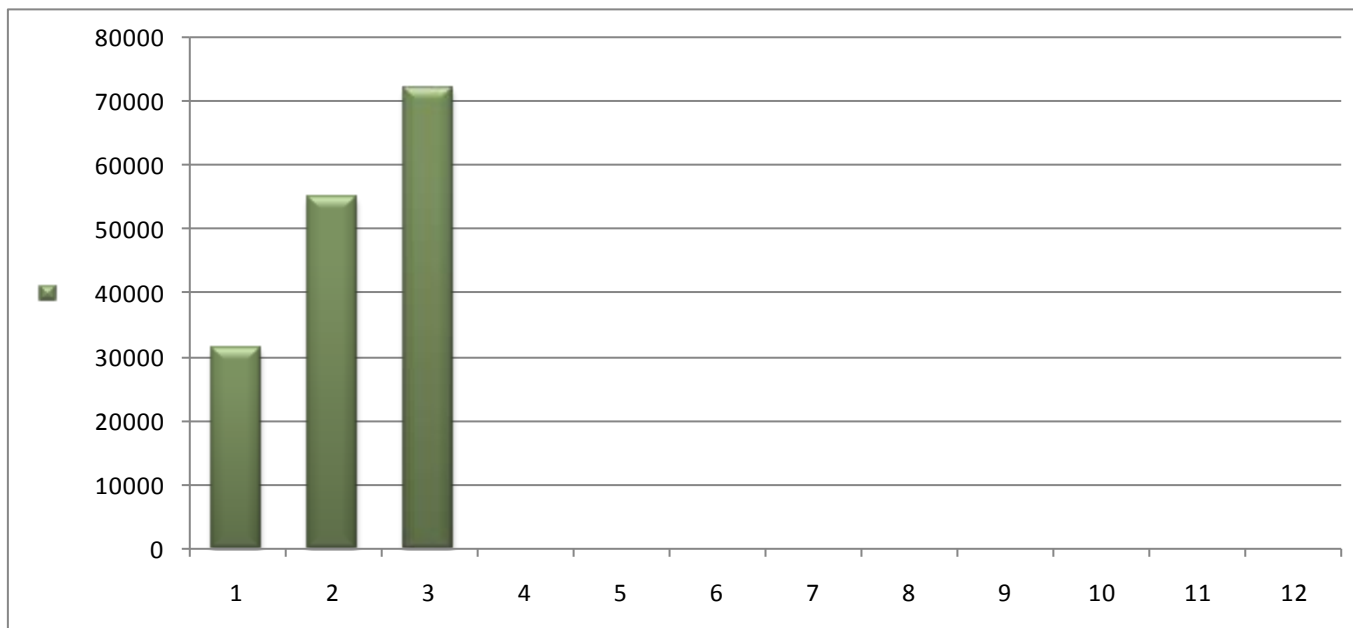

Fuente: DGEyC/INDEC. Serie Permisos de Edificación.

Municipios de Entre Ríos

Municipio de Colón

Permisos de edificación privada otorgados para construcciones nuevas y ampliaciones según destino de obra - 1er Trimestre del año 2017

Destino de obra	Total		Construcciones nuevas					Ampliaciones			
	Permisos	Superficie cubierta (m2)	Cantidad permisos	Cantidad viviendas	Superficie cubierta (m2)		Total	Cantidad permisos	Superficie cubierta (m2)		Total
					Residencial	No residencial			Residencial	No residencial	
Univivienda sin locales	33	3.979	32	32	3.885	-	3.885	1	94	-	94
Univivienda con locales	9	1.864	9	9	1.507	357	1.864	-	-	-	-
Multivivienda sin locales	14	2.035	14	48	2.035	-	2.035	-	-	-	-
Multivivienda con locales	1	192	1	2	103	89	192	-	-	-	-
Almacenaje y galpones	1	43	1	-	-	43	43	-	-	-	-
Comercio	5	951	4	-	-	892	892	1	-	59	59
Educación	2	201	2	-	-	201	201	-	-	-	-
Hotelería y alojamiento	2	1.697	2	-	-	1.697	1.697	-	-	-	-
Otros destinos	3	89	3	-	-	89	89	-	-	-	-
Total	70	11.051	68	91	7.530	3.368	10.898	2	94	59	153

Fuente: DGEyC/INDEC. Serie Permisos de Edificación.

Municipio de Colón

Superficie cubierta en m2 para construcciones nuevas y ampliaciones según destino de obra

Años 2015, 2016 y 2017 (1er trim)

Destino de obra	2015	2016	2017
Univivienda sin locales	16.292	10.081	3.979
Univivienda con locales	2.680	1.567	1.864
Multivivienda sin locales	20.271	9.284	2.035
Multivivienda con locales	3.858	6.944	192
Industria y talleres	-	-	-
Almacenaje y galpones	2.628	2.990	43
Administración y bancos	-	-	-
Comercio	7.098	7.932	951
Educación	-	-	201
Salud	-	-	-
Transporte	-	-	-
Hotelería y alojamiento	1.896	6.170	1.697
Cultura y espectáculos	-	-	-
Recreación y deportes	1.557	-	-
Arquitectura funeraria	-	8	-
Gastronomía	-	-	-
Otros destinos	399	110	89
Total	56.679	45.086	11.051

Fuente: DGEyC/INDEC. Serie Permisos de Edificación.

Municipio de Colón

Superficie cubierta en m2 para construcciones nuevas y ampliaciones según destino de obra

Años 2015, 2016 y 2017 (1er trim)

Año	Trimestre	Superficie cubierta en m ²	Variación porcentual resp. trim. ant.
2015	1°	10.579	20,5
	2°	16.336	54,4
	3°	13.678	-16,3
	4°	16.086	17,6
	Variación Anual	56.679	43,3
2016	1°	10.809	-32,8
	2°	10.111	-6,5 *
	3°	11.727	16,0
	4°	12.439	6,1 *
	Variación Anual	45.086	-20,5
2017	1°	11.051	-11,2

Fuente: DGEyC/INDEC. Serie Permisos de Edificación.

Municipio de San José

Permisos de edificación privada otorgados para construcciones nuevas y ampliaciones según destino de obra - 1er Trimestre del año 2017

Destino de obra	Total		Construcciones nuevas					Ampliaciones			
	Permisos	Superficie cubierta (m2)	Cantidad permisos	Cantidad viviendas	Superficie cubierta (m2)		Total	Cantidad permisos	Superficie cubierta (m2)		Total
					Residencial	No residencial			Residencial	No residencial	
Univivienda sin locales	35	3.691	35	35	3.691	-	3.691	-	-	-	-
Univivienda con locales	4	763	3	3	568	157	725	1	-	38	38
Multivivienda sin locales	16	2.246	14	43	2.134	-	2.134	2	112	-	112
Multivivienda con locales	3	365	3	7	251	114	365	-	-	-	-
Almacenaje y galpones	2	548	2	-	-	548	548	-	-	-	-
Comercio	3	1.682	2	-	-	523	523	1	-	1.159	1.159
Total	63	9.295	59	88	6.644	1.342	7.986	4	112	1.197	1.309

Fuente: DGEyC/INDEC. Serie Permisos de Edificación.

Municipio de San José

Superficie cubierta en m2 para construcciones nuevas y ampliaciones según destino de obra

Años 2015, 2016 y 2017 (1er trim)

Destino de obra	2015	2016	2017
Univivienda sin locales	14.795	11133	3.691
Univivienda con locales	1.253	659	763
Multivivienda sin locales	8.976	8291	2.246
Multivivienda con locales	4.191	1568	365
Industria y talleres	398	0	-
Almacenaje y galpones	-	49	548
Administración y bancos	-	-	-
Comercio	2.396	3799	1.682
Educación	-	-	-
Salud	-	-	-
Transporte	-	-	-
Hotelería y alojamiento	105	0	-
Cultura y espectáculos	-	-	-
Recreación y deportes	516	-	-
Arquitectura funeraria	-	-	-
Gastronomía	-	-	-
Otros destinos	5.735	2.057	-
Total	38.365	27.556	9.295

Fuente: DGEyC/INDEC. Serie Permisos de Edificación.

Municipio de San José

Superficie cubierta en m2 para construcciones nuevas y ampliaciones según destino de obra

Años 2015, 2016 y 2017 (1er trim)

Año	Trimestre	Superficie cubierta en m ²	Variación porcentual resp. trim. ant.
2015	1°	6.905	-16,8
	2°	10.900	57,9
	3°	10.150	-6,9
	4°	10.410	2,6
	Variación Anual	38.365	6,7
2016	1°	5.699	-45,3
	2°	8.470	48,6
	3°	8.026	-5,2
	4°	5.361	-33,2
	Variación Anual	27.556	-28,2
2017	1°	9.295	73,4

Fuente: DGEyC/INDEC. Serie Permisos de Edificación.

Municipio de Concordia

Permisos de edificación privada otorgados para construcciones nuevas y ampliaciones según destino de obra - 1er Trimestre del año 2017

Destino de obra	Total		Construcciones nuevas					Ampliaciones			
	Permisos	Superficie cubierta (m2)	Cantidad permisos	Cantidad viviendas	Superficie cubierta (m2)		Total	Cantidad permisos	Superficie cubierta (m2)		Total
					Residencial	No residencial			Residencial	No residencial	
Univivienda sin locales	65	5.269	33	33	3.271	-	3.271	32	1.998	-	1.998
Univivienda con locales	5	840	5	5	530	310	840	-	-	-	-
Multivivienda sin locales	15	3.028	14	38	2.983	-	2.983	1	45	-	45
Almacenaje y galpones	6	1.490	6	-	-	1.490	1.490	-	-	-	-
Comercio	9	1.595	6	-	-	1.424	1.424	3	-	171	171
Hotelería	1	614	1	-	-	614	614	-	-	-	-
Otros destinos	1	95	1	-	-	95	95	-	-	-	-
Total	102	12.931	66	76	6.784	3.933	10.717	36	2.043	171	2.214

Fuente: DGEyC/INDEC. Serie Permisos de Edificación.

Municipio de Concordia

Superficie cubierta en m2 para construcciones nuevas y ampliaciones según destino de obra
Años 2015, 2016 y 2017 (1er trim)

Destino de obra	2015	2016	2017
Univivienda sin locales	37.166	29964	5269
Univivienda con locales	2.096	2707	840
Multivivienda sin locales	8.793	11854	3028
Multivivienda con locales	7.941	8823	1490
Industria y talleres	1.837	1000	0
Almacenaje y galpones	3.170	8072	0
Administración y bancos	547	1.316	-
Comercio	4.085	7762	1595
Educación	-	-	-
Salud	116	280	-
Transporte	-	-	-
Hotelería y alojamiento	-	550	614
Cultura y espectáculos	-	-	-
Recreación y deportes	518	176	-
Arquitectura funeraria	-	-	-
Gastronomía	-	628	-
Otros destinos	1.183	1231	95
Total	67.452	74.363	12.931

Fuente: DGEyC/INDEC. Serie Permisos de Edificación.

Municipio de Concordia

Superficie cubierta en m2 para construcciones nuevas y ampliaciones según destino de obra

Años 2015, 2016 y 2017 (1er trim)

Año	Trimestre	Superficie cubierta en m ²	Variación porcentual resp. trím. ant.
2015	1°	16.056	-40,1
	2°	18.871	17,5
	3°	17.354	-8,0
	4°	15.171	-12,6
	Variación Anual	67.452	-28,5
2016	1°	19.600	29,2
	2°	16.846	-14,1
	3°	11.554	-31,4
	4°	26.363	128,2
	Variación Anual	74.363	10,2
2017	1°	12.931	-51,0

Fuente: DGEyC/INDEC. Serie Permisos de Edificación.

Municipio de Villa Libertador San Martín

Permisos de edificación privada otorgados para construcciones nuevas y ampliaciones según destino de obra - 1er Trimestre del año 2017

Destino de obra	Total		Construcciones nuevas					Ampliaciones			
	Permisos	Superficie cubierta (m2)	Cantidad permisos	Cantidad viviendas	Superficie cubierta (m2)		Total	Cantidad permisos	Superficie cubierta (m2)		Total
					Residencial	No residencial			Residencial	No residencial	
Univivienda sin locales	10	781	6	6	610	-	610	4	171	-	171
Univivienda con locales	1	119	-	-	-	-	-	1	54	65	119
Comercio	1	86	1	-	-	86	86	-	-	-	-
Total	12	986	7	6	610	86	696	5	225	65	290

Fuente: DGEyC/INDEC. Serie Permisos de Edificación.

* Datos provisorios

Municipio de Villa Libertador San Martín

Superficie cubierta en m2 para construcciones nuevas y ampliaciones según destino de obra

Años 2015, 2016 y 2017 (1er trim)

Destino de obra	2015	2016	2017*
Univivenda sin locales	9.660	9787	781
Univivienda con locales	-	-	119
Multivivienda sin locales	3.067	4424	-
Multivivienda con locales	3.099	-	-
Industria y talleres	-	-	-
Almacenaje y galpones	1.281	931	-
Administración y bancos	-	-	-
Comercio	1.001	2.780	86
Educación	119	-	-
Salud	-	529	-
Transporte	-	-	-
Hotelería y alojamiento	-	-	-
Cultura y espectáculos	-	-	-
Recreación y deportes	-	-	-
Arquitectura funeraria	-	-	-
Gastronomía	-	-	-
Otros destinos	-	-	-
Total	18.227	18.451	986

Fuente: DGEyC/INDEC. Serie Permisos de Edificación.

* Datos en carácter provisorio.

Municipio de Villa Libertador San MartínSuperficie cubierta en m² para construcciones nuevas y ampliaciones según destino de obra

Años 2015, 2016 y 2017 (1er trim)

Año	Trimestre	Superficie cubierta en m ²	Variación porcentual resp. trim. ant.
2015	1°	2.578	-45,7
	2°	4.272	65,7
	3°	5.760	34,8
	4°	5.617	-2,5
	Variación Anual	18.227	-8,7
2016	1°	3.726	-33,7
	2°	3.778	1,4
	3°	2.535	-32,9
	4°	8.412	231,8
	Variación Anual	18.451	1,2
2017	1°	986	-88,3 *

Fuente: DGEyC/INDEC. Serie Permisos de Edificación.

* Datos en carácter provisorio.

Municipio de Chajarí

Permisos de edificación privada otorgados para construcciones nuevas y ampliaciones según destino de obra - 1er Trimestre del año 2017

Destino de obra	Total		Construcciones nuevas					Ampliaciones			
	Permisos	Superficie cubierta (m2)	Cantidad permisos	Cantidad viviendas	Superficie cubierta (m2)		Total	Cantidad permisos	Superficie cubierta (m2)		Total
				Residencial	No residencial	Residencial			No residencial		
Univivienda sin locales	36	4.361	28	28	3.625	-	3.625	8	736	-	736
Univivienda con locales	10	1.189	10	10	902	287	1.189	-	-	-	-
Multivivienda sin locales	2	366	2	5	366	-	366	-	-	-	-
Industria y talleres	1	130	1	-	-	130	130	-	-	-	-
Almacenaje y galpones	5	710	4	-	-	538	538	1	-	172	172
Comercio	2	319	1	-	-	155	155	1	-	164	164
Hotelería y alojamiento	2	1.667	2	-	-	1.667	1.667	-	-	-	-
Otros destinos	4	414	3	-	-	99	99	1	-	315	315
Total	62	9.156	51	43	4.893	2.876	7.769	11	736	651	1.387

Fuente: DGEyC/INDEC. Serie Permisos de Edificación.

Municipio de Chajarí

Superficie cubierta en m2 para construcciones nuevas y ampliaciones según destino de obra

Años 2015, 2016 y 2017 (1er trim)

Destino de obra	2015	2016*	2017
Univivenda sin locales	60761	31770	4361
Univivienda con locales	10.341	5.852	1.189
Multivivienda sin locales	4903	6178	366
Multivivienda con locales	-	5.946	-
Industria y talleres	348	-	130
Almacenaje y galpones	9764	16860	710
Administración y bancos	-	-	-
Comercio	4454	10684	319
Educación	-	-	-
Salud	-	88	-
Transporte	-	160	-
Hotelería y alojamiento	1.078	356	1.667
Cultura y espectáculos	721	-	-
Recreación y deportes	-	-	-
Arquitectura funeraria	13	12	-
Gastronomía	-	-	-
Otros destinos	452	1026	414
Total	92.835	78.932	9.156

Fuente: DGEyC/INDEC. Serie Permisos de Edificación.

Municipio de Chajarí

Superficie cubierta en m2 para construcciones nuevas y ampliaciones según destino de obra

Años 2015, 2016 y 2017 (1er trim)

Año	Trimestre	Superficie cubierta en m ²	Variación porcentual resp. trim. ant.
2015	1°	30.970	191,1
	2°	31.747	2,5
	3°	14.859	-53,2 *
	4°	15.259	2,7
	Variación Anual		92.835
2016	1°	12.736	-16,5
	2°	11.472	-9,9
	3°	15.258	33,0 *
	4°	S/D	S/D **
	Variación Anual		39.466
2017	1°	12.736	S/D

Fuente: DGEyC/INDEC. Serie Permisos de Edificación.

* Datos en carácter provisorio.

** S/D - Sin Datos para el correspondiente Trimestre

Municipio de Gualguay

Permisos de edificación privada otorgados para construcciones nuevas y ampliaciones según destino de obra - 1er Trimestre del año 2017

Destino de obra	Total		Construcciones nuevas					Ampliaciones			
	Permisos	Superficie cubierta (m2)	Cantidad permisos	Cantidad viviendas	Superficie cubierta (m2)		Total	Cantidad permisos	Superficie cubierta (m2)		Total
					Residencial	No residencial			Residencial	No residencial	
Univivienda sin locales	39	4.567	36	36	4.430	-	4.430	3	137	-	137
Univivienda con locales	13	1.424	11	11	1.220	77	1.297	2	93	34	127
Multivivienda con locales	1	167	1	2	121	46	167	-	-	-	-
Almacenaje y galpones	10	1.714	10	-	-	1.714	1.714	-	-	-	-
Total	63	7.872	58	49	5.771	1.837	7.608	5	230	34	264

Fuente: DGEyC/INDEC. Serie Permisos de Edificación.

* Datos en carácter provisorio.

Municipio de Gualeguay

Superficie cubierta en m2 para construcciones nuevas y ampliaciones según destino de obra

Años 2015, 2016 y 2017 (1er trim)

Destino de obra	2015	2016	2017*
Univivenda sin locales	13.017	24.412	4.567
Univivienda con locales	1.622	1.783	1.424
Multivivienda sin locales	4.165	635	-
Multivivienda con locales	2.347	4.020	167
Industria y talleres	-	-	-
Almacenaje y galpones	1.307	3.548	1.714
Administración y bancos	-	-	-
Comercio	267	1.343	-
Educación	-	-	-
Salud	194	-	-
Transporte	3	-	-
Hotelería y alojamiento	-	1.010	-
Cultura y espectáculos	-	-	-
Recreación y deportes	-	-	-
Arquitectura funeraria	3	-	-
Gastronomía	-	-	-
Otros destinos	-	-	-
Total	22.925	36.751	7.872

Fuente: DGEyC/INDEC. Serie Permisos de Edificación.

* Datos en carácter provisorio.

Municipio de Gualeguay

Superficie cubierta en m2 para construcciones nuevas y ampliaciones según destino de obra

Años 2015, 2016 y 2017 (1er trim)

Año	Trimestre	Superficie cubierta en m ²	Variación porcentual resp. trim. ant.
2015	1°	4.986	15,4
	2°	6.106	22,5
	3°	6.253	2,4
	4°	5.580	-10,8
	Variación Anual	22.925	-45,9
2016	1°	4.680	-16,1
	2°	9.075	93,9
	3°	12.433	37,0
	4°	10.563	-15,0
	Variación Anual	36.751	60,3
2017	1°	7.872	-25,5 *

Fuente: DGEyC/INDEC. Serie Permisos de Edificación.

* Datos en carácter provisorio.

Municipio de Gualeguaychú

Permisos de edificación privada otorgados para construcciones nuevas y ampliaciones según destino de obra - 1er Trimestre del año 2017

Destino de obra	Total		Construcciones nuevas					Ampliaciones			
	Permisos	Superficie cubierta (m2)	Cantidad permisos	Cantidad viviendas	Superficie cubierta (m2)		Total	Cantidad permisos	Superficie cubierta (m2)		Total
					Residencial	No residencial			Residencial	No residencial	
Univivienda sin locales	80	8.691	51	51	7.084	-	7.084	29	1.607	-	1.607
Univivienda con locales	13	2.836	6	6	1.553	523	2.076	7	573	187	760
Multivivienda sin locales	23	2.863	7	15	1.116	-	1.116	16	1.747	-	1.747
Multivivienda con locales	8	952	-	-	-	-	-	8	752	200	952
Almacenaje y galpones	5	2.116	4	-	-	2.059	2.059	1	-	57	57
Comercio	9	5.994	6	-	-	5.901	5.901	3	-	93	93
Educación	1	1.537	1	-	-	1.537	1.537	-	-	-	-
Salud	1	125	-	-	-	-	-	1	-	125	125
Hotelería y alojamiento	3	689	3	-	-	689	689	-	-	-	-
Cultura y espectáculos	3	532	-	-	-	-	-	3	-	532	532
Gastronomía	2	286	-	-	-	-	-	2	-	286	286
Total	148	26.621	78	72	9.753	10.709	20.462	70	4.679	1.480	6.159

Fuente: DGEyC/INDEC. Serie Permisos de Edificación.

Municipio de Gualaguaychú

Superficie cubierta en m2 para construcciones nuevas y ampliaciones según destino de obra

Años 2015, 2016 y 2017 (1er trim)

Destino de obra	2015	2016	2017
Univivenda sin locales	48.132	26.585	8.691
Univivienda con locales	4.191	3.162	2.836
Multivivienda sin locales	25.980	17.607	2.863
Multivivienda con locales	2.374	9.620	952
Industria y talleres	4.092	6.477	-
Almacenaje y galpones	6.336	7.962	2.116
Administración y bancos	272	2.365	-
Comercio	2.654	5.656	5.994
Educación	42	294	1.537
Salud	167	1.302	125
Transporte	-	-	-
Hotelería y alojamiento	218	1.853	689
Cultura y espectáculos	296	-	532
Recreación y deportes	124	105	-
Arquitectura funeraria	104	-	-
Gastronomía	-	-	286
Otros destinos	-	422	-
Total	94.982	83.410	26.621

Fuente: DGEyC/INDEC. Serie Permisos de Edificación.

Municipio de Gualeguaychú

Superficie cubierta en m2 para construcciones nuevas y ampliaciones según destino de obra

Años 2015, 2016 y 2017 (1er trim)

Año	Trimestre	Superficie cubierta en m ²	Variación porcentual resp. trím. ant.
2015	1°	14.872	-39,5
	2°	23.927	60,9
	3°	29.497	23,3
	4°	26.686	-9,5
	Variación Anual	94.982	-0,3
2016	1°	14.489	-45,7
	2°	23.051	59,1
	3°	24.864	7,9
	4°	21.006	-15,5
	Variación Anual	83.410	-12,2
2017	1°	26.621	26,7

Fuente: DGEyC/INDEC. Serie Permisos de Edificación.

Municipio de Crespo

Permisos de edificación privada otorgados para construcciones nuevas y ampliaciones según destino de obra - 1er Trimestre del año 2017

Destino de obra	Total		Construcciones nuevas					Ampliaciones			
	Permisos	Superficie cubierta (m2)	Cantidad permisos	Cantidad viviendas	Superficie cubierta (m2)		Total	Cantidad permisos	Superficie cubierta (m2)		Total
				Residencial	No residencial	Residencial			No residencial		
Univivienda sin locales	11	690	7	7	496	-	496	4	194	-	194
Univivienda con locales	1	1.416	1	1	216	1.200	1.416	-	-	-	-
Multivivienda sin locales	2	205	2	4	205	-	205	-	-	-	-
Multivivienda con locales	1	691	1	4	467	224	691	-	-	-	-
Almacenaje y galpones	2	569	2	-	-	569	569	-	-	-	-
Comercio	3	811	3	-	-	811	811	-	-	-	-
Educación	1	822	-	-	-	-	-	1	-	822	822
Total	21	5.204	16	16	1.384	2.804	4.188	5	194	822	1.016

Fuente: DGEyC/INDEC. Serie Permisos de Edificación.

Municipio de Crespo

Superficie cubierta en m2 para construcciones nuevas y ampliaciones según destino de obra

Años 2015, 2016 y 2017 (1er trim)

Destino de obra	2015	2016	2017
Univivenda sin locales	29.915	20.502	690
Univivienda con locales	818	2.523	1.416
Multivivienda sin locales	4.285	4.446	205
Multivivienda con locales	1.172	1.689	691
Industria y talleres	1.903	2.542	-
Almacenaje y galpones	1.680	8.094	569
Administración y bancos	100	235	-
Comercio	1.218	5.050	811
Educación	1.028	-	822
Salud	85	448	-
Transporte	-	80	-
Hotelería y alojamiento	358	-	-
Cultura y espectáculos	-	-	-
Recreación y deportes	-	576	-
Arquitectura funeraria	-	-	-
Gastronomía	-	-	-
Otros destinos	115	66	-
Total	42.677	46.251	5.204

Fuente: DGEyC/INDEC. Serie Permisos de Edificación.

Municipio de Crespo

Superficie cubierta en m2 para construcciones nuevas y ampliaciones según destino de obra

Años 2015, 2016 y 2017 (1er trim)

Año	Trimestre	Superficie cubierta en m ²	Variación porcentual resp. trim. ant.
2015	1°	5.505	-48,2
	2°	9.433	71,4
	3°	13.222	40,2
	4°	14.517	9,8
	Variación Anual	42.677	-3,2
2016	1°	9.381	-35,4
	2°	12.823	36,7
	3°	12.809	-0,1
	4°	11.238	-12,3
	Variación Anual	46.251	8,4
2017	1°	5.204	-53,7

Fuente: DGEyC/INDEC. Serie Permisos de Edificación.

Municipio de María Grande

Permisos de edificación privada otorgados para construcciones nuevas y ampliaciones según destino de obra - 1er Trimestre del año 2017

Destino de obra	Total		Construcciones nuevas					Ampliaciones			
	Permisos	Superficie cubierta (m2)	Cantidad permisos	Cantidad viviendas	Superficie cubierta (m2)		Total	Cantidad permisos	Superficie cubierta (m2)		Total
				Residencial	No residencial	Residencial			No residencial		
Univivenda sin locales	10	781	6	6	610	-	610	4	171	-	171
Univivenda con locales	1	119	-	-	-	-	-	1	54	65	119
Comercio	1	86	1	-	-	86	86	-	-	-	-
Total	12	986	7	6	610	86	696	5	225	65	290

Fuente: DGEyC/INDEC. Serie Permisos de Edificación.

Municipio de María Grande

Superficie cubierta en m2 para construcciones nuevas y ampliaciones según destino de obra

Años 2015, 2016 y 2017 (1er trim)

Destino de obra	2015	2016	2017
Univivenda sin locales	6.725	4.864	781
Univivienda con locales	-	-	119
Multivivienda sin locales	760	592	-
Multivivienda con locales	-	-	-
Industria y talleres	215	-	-
Almacenaje y galpones	1.439	471	-
Administración y bancos	-	-	-
Comercio	556	3.134	86
Educación	-	175	-
Salud	-	-	-
Transporte	-	-	-
Hotelería y alojamiento	-	-	-
Cultura y espectáculos	-	-	-
Recreación y deportes	-	-	-
Arquitectura funeraria	-	-	-
Gastronomía	-	-	-
Otros destinos	-	-	-
Total	9.695	9.236	986

Fuente: DGEyC/INDEC. Serie Permisos de Edificación.

Municipio de María Grande

Superficie cubierta en m2 para construcciones nuevas y ampliaciones según destino de obra

Años 2015, 2016 y 2017 (1er trim)

Año	Trimestre	Superficie cubierta en m ²	Variación porcentual resp. trim. ant.
2015	1°	2.578	0,9
	2°	3.235	25,5
	3°	1.791	-44,6
	4°	2.091	16,8
	Variación Anual	9.695	-1,0
2016	1°	1.430	-31,6
	2°	1.923	34,5
	3°	1.868	-2,9
	4°	4.015	114,9
	Variación Anual	9.236	-4,7

Fuente: DGEyC/INDEC. Serie Permisos de Edificación.

Municipio de Paraná

Permisos de edificación privada otorgados para construcciones nuevas y ampliaciones según destino de obra - 1er Trimestre del año 2017

Destino de obra	Total		Construcciones nuevas					Ampliaciones			
	Permisos	Superficie cubierta (m2)	Cantidad permisos	Cantidad viviendas	Superficie cubierta (m2)		Total	Cantidad permisos	Superficie cubierta (m2)		Total
				Residencial	No residencial				Residencial	No residencial	
Univivienda sin locales	55	6.885	40	40	5.759	-	5.759	15	1.126	-	1.126
Multivivienda sin locales	7	3.458	6	6	2.209	1.177	3.386	1	37	35	72
Multivivienda con locales	36	11.351	18	109	9.169	-	9.169	18	2.182	-	2.182
Industria y talleres	7	5.101	2	32	3.987	340	4.327	5	608	166	774
Almacenaje y galpones	5	1.320	4	-	-	1.313	1.313	1	-	7	7
Administración y Finanzas	3	684	1	-	-	612	612	2	-	72	72
Comercio	13	6.595	12	-	-	6.539	6.539	1	-	56	56
Salud	1	76	-	-	-	-	-	1	-	76	76
Hotelería y alojamiento	1	404	-	-	-	-	-	1	-	404	404
Gastronomía	1	857	1	-	-	857	857	-	-	-	-
Otros destinos	12	694	2	-	-	75	75	10	365	254	619
Total	141	37.425	86	187	21.124	10.913	32.037	55	4.318	1.070	5.388

Fuente: DGEyC/INDEC. Serie Permisos de Edificación.

Municipio de Paraná

Superficie cubierta en m2 para construcciones nuevas y ampliaciones según destino de obra

Años 2015, 2016 y 2017 (1er trim)

Destino de obra	2015	2016	2017
Univivenda sin locales	71814	31.255	6.885
Univivienda con locales	4336	1.826	-
Multivivienda sin locales	53599	43.069	3.458
Multivivienda con locales	15689	25.437	11.351
Industria y talleres	2784	5.672	5.101
Almacenaje y galpones	16476	8.943	1.320
Administración y bancos	3048	1.669	684
Comercio	8923	17.625	6.595
Educación	1385	1.458	-
Salud	1.273	1.949	76
Transporte	423	30	-
Hotelería y alojamiento	399	5.682	404
Cultura y espectáculos	380	1.976	-
Recreación y deportes	2.372	1.137	-
Arquitectura funeraria	-	-	-
Gastronomía	968	-	857
Otros destinos	48519	2.629	694
Total	232.388	150.357	37.425

Fuente: DGEyC/INDEC. Serie Permisos de Edificación.

Municipio de Paraná

Superficie cubierta en m2 para construcciones nuevas y ampliaciones según destino de obra

Años 2015, 2016 y 2017 (1er trim)

Año	Trimestre	Superficie cubierta en m ²	Variación porcentual resp. trim. ant.
2015	1°	43.366	11,9
	2°	57.882	33,5
	3°	41.661	-28,0
	4°	89.479	114,8
	Variación Anual	232.388	6,4
2016	1°	41.670	-53,4
	2°	31.005	-25,6
	3°	44.235	42,7
	4°	33.447	-24,4
	Variación Anual	150.357	-35,3
2017	1°	37.425	11,9

Fuente: DGEyC/INDEC. Serie Permisos de Edificación.

Municipio de Viale

Permisos de edificación privada otorgados para construcciones nuevas y ampliaciones según destino de obra - 1er Trimestre del año 2017

Destino de obra	Total		Construcciones nuevas					Ampliaciones			
	Permisos	Superficie cubierta (m2)	Cantidad permisos	Cantidad viviendas	Superficie cubierta (m2)		Total	Cantidad permisos	Superficie cubierta (m2)		Total
					Residencial	No residencial			Residencial	No residencial	
Univivienda sin locales	13	520	5	5	267	-	267	8	253	-	253
Total	13	520	5	5	267	-	267	8	253	-	253

Fuente: DGEyC/INDEC. Serie Permisos de Edificación.

Municipio de Viale

Superficie cubierta en m2 para construcciones nuevas y ampliaciones según destino de obra

Años 2015, 2016 y 2017 (1er trim)

Destino de obra	2015	2016	2017
Univivenda sin locales	10.169	5504	520
Univivienda con locales	-	157	-
Multivivienda sin locales	-	-	-
Multivivienda con locales	-	312	-
Industria y talleres	-	-	-
Almacenaje y galpones	-	471	-
Administración y bancos	-	-	-
Comercio	72	575	-
Educación	-	175	-
Salud	-	-	-
Transporte	-	-	-
Hotelería y alojamiento	-	-	-
Cultura y espectáculos	-	-	-
Recreación y deportes	-	-	-
Arquitectura funeraria	-	-	-
Gastronomía	-	-	-
Otros destinos	-	-	-
Total	10.241	7.194	520

Fuente: DGEyC/INDEC. Serie Permisos de Edificación.

Municipio de Viale

Superficie cubierta en m2 para construcciones nuevas y ampliaciones según destino de obra

Años 2015, 2016 y 2017 (1er trim)

Año	Trimestre	Superficie cubierta en m ²	Variación porcentual resp. trim. ant.
2015	1°	2.215	-60,6
	2°	3.547	60,1
	3°	1.730	-51,2
	4°	2.749	58,9
	Variación Anual	10.241	-25,8
2016	1°	2.114	-23,1
	2°	1.923	-9,0
	3°	2.343	21,8
	4°	814	-65,3
	Variación Anual	7.194	-29,8
2017	1°	520	-36,1

Fuente: DGEyC/INDEC. Serie Permisos de Edificación.

Municipio de C. del Uruguay

Permisos de edificación privada otorgados para construcciones nuevas y ampliaciones según destino de obra - 1er Trimestre del año 2017

Destino de obra	Total		Construcciones nuevas					Ampliaciones			
	Permisos	Superficie cubierta (m2)	Cantidad permisos	Cantidad viviendas	Superficie cubierta (m2)		Total	Cantidad permisos	Superficie cubierta (m2)		Total
					Residencial	No residencial			Residencial	No residencial	
Univivienda sin locales	67	6.932	36	36	4.752	-	4.752	77	2.180	-	2.180
Univivienda con locales	12	2.095	3	3	800	141	941	43	834	320	1.154
Multivivienda sin locales	18	3.409	9	31	1.907	-	1.907	59	1.502	-	1.502
Multivivienda con locales	2	906	-	-	-	-	-	29	743	163	906
Industria y talleres	1	5.442	1	-	-	5.442	5.442	-	-	-	-
Almacenaje y galpones	8	3.078	4	-	-	2.445	2.445	-	-	633	633
Comercio	3	257	3	-	-	257	257	-	-	-	-
Salud	1	59	-	-	-	-	-	-	-	59	59
Total	112	22.178 #	56	70	7.459	8.285	15.744 #	208	5.259	1.175	6.434

Fuente: DGEyC/INDEC. Serie Permisos de Edificación.

Municipio de Concepción del Uruguay

Superficie cubierta en m2 para construcciones nuevas y ampliaciones según destino de obra

Años 2015, 2016 y 2017 (1er trim)

Destino de obra	2015	2016	2017
Univivenda sin locales	46.869	25.529	6.932
Univivienda con locales	4.976	6.085	2.095
Multivivienda sin locales	27.593	25.121	3.409
Multivivienda con locales	8.232	7.259	906
Industria y talleres	2.866	1.263	5.442
Almacenaje y galpones	6.422	12.061	3.078
Administración y bancos	272	4.959	-
Comercio	2.508	3.888	257
Educación	132	220	-
Salud	-	326	59
Transporte	-	-	-
Hotelería y alojamiento	3.856	1.300	-
Cultura y espectáculos	296	-	-
Recreación y deportes	651	-	-
Arquitectura funeraria	-	-	-
Gastronomía	-	-	-
Otros destinos	-	416	-
Total	104.673	88.427	22.178

Fuente: DGEyC/INDEC. Serie Permisos de Edificación.

Municipio de Concepción del Uruguay

Superficie cubierta en m2 para construcciones nuevas y ampliaciones según destino de obra

Años 2015, 2016 y 2017 (1er trim)

Año	Trimestre	Superficie cubierta en m ²	Variación porcentual resp. trim. ant.
2015	1°	17.316	-29,6
	2°	31.174	80,0
	3°	29.497	-5,4
	4°	26.686	-9,5
	Variación Anual	104.673	-6,4
2016	1°	11.086	-58,5
	2°	28.464	156,8
	3°	22.091	-22,4
	4°	26.786	21,3
	Variación Anual	88.427	-15,5
2017	1°	22.178	-17,2

Fuente: DGEyC/INDEC. Serie Permisos de Edificación.

Municipio de Victoria

Permisos de edificación privada otorgados para construcciones nuevas y ampliaciones según destino de obra - 1er Trimestre del año 2017

Destino de obra	Total		Construcciones nuevas					Ampliaciones			
	Permisos	Superficie cubierta (m2)	Cantidad permisos	Cantidad viviendas	Superficie cubierta (m2)		Total	Cantidad permisos	Superficie cubierta (m2)		Total
					Residencial	No residencial			Residencial	No residencial	
Univivienda sin locales	43	4.731	31	31	3.893	-	3.893	12	838	-	838
Univivienda con locales	1	236	1	1	120	116	236	-	-	-	-
Multivivienda sin locales	12	1.302	3	7	517	-	517	9	785	-	785
Almacenaje y galpones	3	630	2	-	-	311	311	1	-	319	319
Otros destinos	3	694	2	-	-	606	606	1	-	88	88
Total	62	7.593	39	39	4.530	1.033	5.563	23	1.623	407	2.030

Fuente: DGEyC/INDEC. Serie Permisos de Edificación.

Municipio de Victoria

Superficie cubierta en m2 para construcciones nuevas y ampliaciones según destino de obra

Años 2015, 2016 y 2017 (1er trim)

Destino de obra	2015	2016	2017
Univivienda sin locales	20228	9.981	4731
Univivienda con locales	2083	1.824	236
Multivivienda sin locales	6687	2.875	1302
Multivivienda con locales	2.692	2.953	-
Industria y talleres	-	-	-
Almacenaje y galpones	2.621	853	630
Administración y bancos	344	324	-
Comercio	2.954	4.170	-
Educación	-	28	-
Salud	1.681	-	-
Transporte	-	-	-
Hotelería y alojamiento	119	214	-
Cultura y espectáculos	-	-	-
Recreación y deportes	174	449	-
Arquitectura funeraria	-	15	-
Gastronomía	-	-	-
Otros destinos	555	-	694
Total	40.138	23.686	7.593

Fuente: DGEyC/INDEC. Serie Permisos de Edificación.

Municipio de Victoria

Superficie cubierta en m2 para construcciones nuevas y ampliaciones según destino de obra

Años 2015, 2016 y 2017 (1er trim)

Año	Trimestre	Superficie cubierta en m ²	Variación porcentual resp. trim. ant.
2015	1°	7.141	#¡REF!
	2°	10.391	45,5
	3°	12.450	19,8
	4°	10.156	-18,4
	Variación Anual	40.138	11,2
2016	1°	2.464	-75,7
	2°	5.739	132,9
	3°	7.271	26,7
	4°	8.212	12,9
	Variación Anual	23.686	-41,0
2017	1°	7.593	-7,5

Fuente: DGEyC/INDEC. Serie Permisos de Edificación.

Municipio de Villaguay

Permisos de edificación privada otorgados para construcciones nuevas y ampliaciones según destino de obra - 1er Trimestre del año 2017

Destino de obra	Total		Construcciones nuevas					Ampliaciones			
	Permisos	Superficie cubierta (m2)	Cantidad permisos	Cantidad viviendas	Superficie cubierta (m2)		Total	Cantidad permisos	Superficie cubierta (m2)		Total
					Residencial	No residencial			Residencial	No residencial	
Univivienda sin locales	32	2.009	12	12	961	-	961	20	1.048	-	1.048
Univivienda con locales	2	245	1	1	183	11	194	1	34	17	51
Multivivienda sin locales	18	1.965	5	17	902	-	902	13	1.063	-	1.063
Almacenaje y galpones	4	1.158	2	-	-	470	470	2	-	688	688
Educación	1	373	1	-	-	373	373	-	-	-	-
Hotelería y alojamiento	1	471	1	-	-	471	471	-	-	-	-
Otros destinos	1	224	-	-	-	-	-	1	-	224	224
Total	59	6.445	22	30	2.046	1.325	3.371	37	2.145	929	3.074

Fuente: DGEyC/INDEC. Serie Permisos de Edificación.

Municipio de Villaguay

Superficie cubierta en m2 para construcciones nuevas y ampliaciones según destino de obra

Años 2015, 2016 y 2017 (1er trim)

Destino de obra	2015	2016	2017
Univivenda sin locales	16.056	12.967	2.009
Univivienda con locales	2.024	2.130	245
Multivivienda sin locales	4.147	4.212	1.965
Multivivienda con locales	804	6.390	-
Industria y talleres	-	-	-
Almacenaje y galpones	-	512	1.158
Administración y bancos	-	-	-
Comercio	785	1.466	-
Educación	-	-	373
Salud	194	-	-
Transporte	3	-	-
Hotelería y alojamiento	-	-	471
Cultura y espectáculos	-	-	-
Recreación y deportes	-	-	-
Arquitectura funeraria	3	-	-
Gastronomía	-	-	-
Otros destinos	-	124	224
Total	24.016	27.801	6.445

Fuente: DGEyC/INDEC. Serie Permisos de Edificación.

Municipio de Villaguay

Superficie cubierta en m2 para construcciones nuevas y ampliaciones según destino de obra

Años 2015, 2016 y 2017 (1er trim)

Año	Trimestre	Superficie cubierta en m ²	Variación porcentual resp. trim. ant.
2015	1°	4.986	15,4
	2°	6.106	22,5
	3°	5.447	-10,8
	4°	7.477	37,3
	Variación Anual	24.016	-17,9
2016	1°	4.021	-46,2
	2°	6.784	68,7 *
	3°	7.816	15,2 *
	4°	6.191	-20,8
	Variación Anual	24.812	3,3
2017	1°	6.445	4,1

Fuente: DGEyC/INDEC. Serie Permisos de Edificación.