

# Permisos de Edificación en Entre Ríos

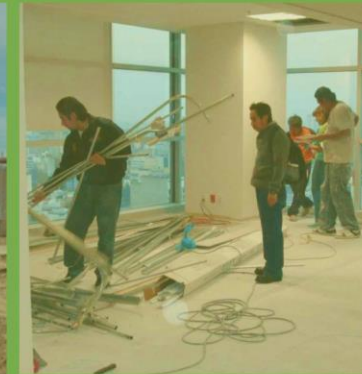

**3° Trimestre 2017 – Edición Diciembre 2017**



**Dirección General de  
ESTADÍSTICA Y CENSOS**  
Ministerio de Economía, Hacienda y Finanzas  
Gobierno de Entre Ríos



## Autoridades Provinciales

Cr. Gustavo Eduardo Bordet  
GOBERNADOR DE LA PROVINCIA DE ENTRE RÍOS

Cr. Hugo Alberto Ballay  
MINISTRO DE ECONOMÍA, HACIENDA Y FINANZAS

Cr. Antonio Gustavo Labriola  
SECRETARIO DE HACIENDA



Cr. Omar Orlando Izaguirre  
DIRECTOR GENERAL DE ESTADÍSTICA Y CENSOS

Cra. Rosario Burgos  
DIRECTORA DE COORDINACIÓN

## Introducción

Los permisos de edificación constituyen un indicador significativo que demuestra la evolución de la construcción y la oferta potencial del rubro de edificación. Es por ello que nos parece importante presentarlo para conocimiento y apropiación del mismo por los usuarios en general y en particular para los actores del sector.

El objeto de esta publicación es reflejar cómo fue evolucionando en metros cuadrados la superficie declarada en los Permisos de Edificación Privada de la provincia de Entre Ríos, publicando la información por trimestre y para una muestra representativa de municipios a nivel provincial.

Las cifras son suministradas por los propios registros que se llevan en los municipios. Para proporcionar mayor exactitud al análisis de los datos es menester tener bien en claro el criterio con el que se los define y clasifica a los municipios, ya que en el lenguaje común se usa en varios sentidos, generalmente poco precisos.

La Ley 10.027 de Régimen Municipal establece en su Art. 2 que todo centro de población estable que, en una superficie de setenta y cinco (75) kilómetros cuadrados, contenga más de mil quinientos (1.500) habitantes dentro de su ejido constituye un Municipio.

La existencia de la cantidad de habitantes necesarios para la constitución de un Municipio, se determinará en base a los censos nacionales, provinciales o municipales, legalmente practicados y aprobados, y de acuerdo a lo prescripto por la Constitución provincial y la presente ley.

**Municipios Considerados en el Relevamiento:** Se difunde los datos de los permisos de construcción que fueron brindados regularmente por catorce municipios que se detallan a continuación: Chajarí, Colón, Concepción del Uruguay, Concordia, Crespo, Gualeguay, Gualeguaychú, María Grande, Paraná, San José, Viale, Villa Libertador San Martín, Victoria y Villaguay.

**Características generales de la serie:** Se explican a continuación las variables consideradas en los cuadros que conforman la publicación de Permisos de edificación a los efectos de precisar su contenido y las posibilidades de utilización de la misma:

Destino de la Obra: se considera el destino declarado por el profesional actuante en el plano de obra presentado, independientemente de que luego de aprobado éste, el propietario le dé al edificio un uso distinto al declarado. El mismo deberá encuadrarse dentro de alguna de las siguientes definiciones:

01- Univienda sin locales: Es todo edificio residencial que comprende una sola vivienda y no incluye locales destinados a fines no residenciales en el mismo.

02- Univienda con locales: Es todo edificio residencial que comprende una sola vivienda y, además, uno o más locales de uso no residencial.

03- Multivienda sin locales: Es todo edificio residencial que comprende dos o más viviendas y no incluye locales destinados a fines no residenciales en el mismo.

04- Multivienda con locales: Es todo edificio residencial que comprende dos o más viviendas y, además, uno o más locales de uso no residencial.

05- Industria: Comprende todos los edificios destinados a las actividades de fabricación, armado y depósito de los establecimientos industriales de alta o baja complejidad.

06- Almacenaje y Galpones sin Destino: Comprende todos aquellos edificios que se destinan a depósito de mercaderías, tinglados y galpones que se levantan sin tener un fin determinado.

07- Administración, Banca y Finanzas: Comprende todos aquellos edificios que se destinan para uso en actividades administrativas por parte de las empresas y otras instituciones privadas, tal es el caso de las oficinas, bancos, compañías financieras y de seguros, etc.

- 08- Comercio: Comprende todos aquellos edificios que se destinan para su uso en las actividades de comercio, tanto al por mayor como al por menor, tal es el caso de almacenes, tiendas, galerías comerciales, paseos de compras, mercados minoristas y/o mayoristas, supermercados, estaciones de servicio, etc.
- 09- Educación: Comprende todos aquellos edificios que se destinan para uso en las actividades de instrucción, que proporcionen cursos de enseñanza académica y/o técnica, tales como escuelas, colegios, universidades, institutos, academias, guarderías de niños, etc.
- 10- Salud: Comprende todos aquellos edificios que se destinen a proveer cuidados de la salud, tales como hospitales, sanatorios, clínicas, consultorios, salas de primeros auxilios, dispensarios, enfermerías, etc.
- 11- Transporte: Comprende todos aquellos edificios destinados al embarque de pasajeros y mercaderías y a la guarda de vehículos, tales como puertos, estaciones de ómnibus, aeródromos e instalaciones conexas.
- 12- Hotelería y alojamiento: Comprende todos aquellos edificios destinados al alojamiento de huéspedes o pensionistas en los que se sigue un régimen especial caracterizado por el pago diario, semanal, quincenal o mensual del importe del alojamiento incluidos los moteles y alojamientos por hora, geriátricos o asilos de ancianos, orfanatos, etc.
- 13- Cultura y Espectáculos: Comprende todos aquellos edificios destinados a actividades culturales y artísticas tales como museos, bibliotecas, cines, teatros,
- 14- Recreación y Deportes: Comprende todos aquellos edificios destinados a actividades tales como clubes, estadios, gimnasios, canchas de tenis cubiertas, casinos, etc.
- 15- Arquitectura funeraria: Comprende todos aquellos edificios que se destinan a sepulturas y depósitos de cadáveres, tales como panteones, mausoleos, bóvedas, nichos, etc.
- 16- Gastronomía: Comprende a los locales destinados a la venta al por menor de alimentos y bebidas para consumo inmediato e "in situ", tal es el caso de restaurantes, parrillas, casas de comidas, bares, confiterías, cafeterías, pizzerías, etc.
- 17- Otros destinos: Comprende todos aquellos edificios destinados a actividades no incluidas en las definiciones anteriores, tales como cuarteles de bomberos voluntarios, capillas, iglesias, etc.

### Signos convencionales

- \* Dato provisorio
- Dato igual a cero
- Dato ínfimo, menos de la mitad del último dígito mostrado
- . Dato no registrado
- ... Dato no disponible a la fecha de presentación de los resultados
- /// Dato que no corresponde presentar debido a la naturaleza de las cosas o del cálculo

### Definiciones

1. Superficie cubierta: refiere a la cantidad de m<sup>2</sup> autorizados.
  2. Variación anual: Refiere a la variación respecto al año anterior.
  3. Variación Mensual: Refiere a la variación respecto al mes anterior
  4. Variación interanual: Refiere a la variación respecto a igual mes del año anterior.
  5. Variación Trimestral: Refiere a la variación respecto al trimestre anterior
- \* Datos correspondientes al tercer trimestre de 2012  
Fuente: DEC/INDEC. Serie Permisos de Edificación.

## La mirada provincial



Cantidad de permisos y superficie cubierta según destino.

Total de los Municipios. 3er Trimestre 2017

| Destino                   | Total permisos | Superficie cubierta m <sup>2</sup> | Representación relativa(%) |
|---------------------------|----------------|------------------------------------|----------------------------|
| Univivenda sin locales    | 668            | 74.589                             | 33,39%                     |
| Univivenda con locales    | 68             | 11.502                             | 5,15%                      |
| Multivivienda sin locales | 161            | 34.800                             | 15,58%                     |
| Multivivienda con locales | 28             | 45.483                             | 20,36%                     |
| Industria y talleres      | 6              | 1.352                              | 0,61%                      |
| Almacenaje y galpones     | 68             | 20.351                             | 9,11%                      |
| Administración y bancos   | 6              | 1.046                              | 0,47%                      |
| Comercio                  | 82             | 17.677                             | 7,91%                      |
| Educación                 | -              | -                                  | 0,00%                      |
| Salud                     | 11             | 4.003                              | 1,79%                      |
| Transporte                | -              | -                                  | 0,00%                      |
| Hotelería y Alojamiento   | 2              | 518                                | 0,23%                      |
| Cultura y Espectáculos    | 3              | 803                                | 0,36%                      |
| Recreación y deportes     | 8              | 3.739                              | 1,67%                      |
| Arquitectura funeraria    | 2              | 10                                 | 0,00%                      |
| Gastronomía               | 1              | 300                                | 0,13%                      |
| Otros destinos            | 37             | 7.185                              | 3,22%                      |
| <b>Total</b>              | <b>1.151</b>   | <b>223.358</b>                     | <b>100,00%</b>             |

Fuente: DGEyC/INDEC. Serie Permisos de Edificación.

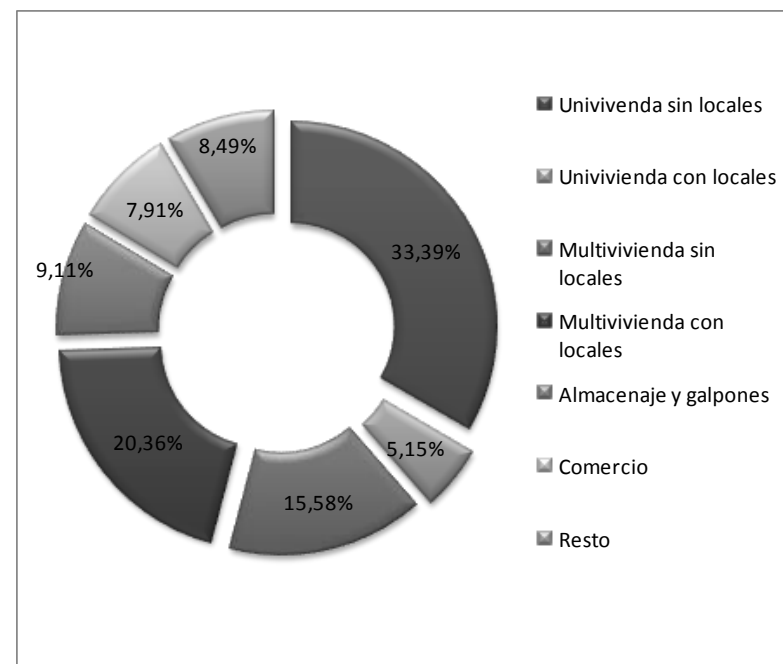

Cantidad de permisos y superficie cubierta para construcciones nuevas y ampliaciones según destino.  
Total de los Municipios. 3er Trimestre 2017

| Destino                   | Construcciones nuevas |                                    |                             | Ampliaciones |                                    |                             |
|---------------------------|-----------------------|------------------------------------|-----------------------------|--------------|------------------------------------|-----------------------------|
|                           | Permisos              | Superficie cubierta m <sup>2</sup> | Representación relativa (%) | Permisos     | Superficie cubierta m <sup>2</sup> | Representación relativa (%) |
| Univivienda sin locales   | 456                   | 58.992                             | 32,55%                      | 212          | 15.597                             | 37,02%                      |
| Univivienda con locales   | 44                    | 8.215                              | 4,53%                       | 24           | 3.287                              | 7,80%                       |
| Multivivienda sin locales | 109                   | 28.996                             | 16,00%                      | 52           | 5.804                              | 13,78%                      |
| Multivivienda con locales | 17                    | 43.867                             | 24,20%                      | 11           | 1.616                              | 3,84%                       |
| Industria y talleres      | 4                     | 506                                | 0,28%                       | 2            | 846                                | 2,01%                       |
| Almacenaje y galpones     | 46                    | 15.437                             | 8,52%                       | 22           | 4.914                              | 11,67%                      |
| Administración y bancos   | 4                     | 837                                | 0,46%                       | 2            | 209                                | 0,50%                       |
| Comercio                  | 49                    | 13.243                             | 7,31%                       | 33           | 4.434                              | 10,53%                      |
| Educación                 | -                     | -                                  | 0,00%                       | -            | -                                  | 0,00%                       |
| Salud                     | 2                     | 3.035                              | 1,67%                       | 9            | 968                                | 2,30%                       |
| Transporte                | -                     | -                                  | 0,00%                       | -            | -                                  | 0,00%                       |
| Hotelería y alojamiento   | 2                     | 518                                | 0,29%                       | -            | -                                  | 0,00%                       |
| Cultura y espectáculos    | 1                     | 493                                | 0,27%                       | 2            | 310                                | 0,74%                       |
| Recreación y deportes     | 3                     | 2.128                              | 1,17%                       | 5            | 1.611                              | 3,82%                       |
| Arquitectura funeraria    | -                     | -                                  | 0,00%                       | 2            | 10                                 | 0,02%                       |
| Gastronomía               | 1                     | 300                                | 0,17%                       | -            | -                                  | 0,00%                       |
| Otros destinos            | 15                    | 4.665                              | 2,57%                       | 22           | 2.520                              | 5,98%                       |
| <b>Total</b>              | <b>753</b>            | <b>181.232</b>                     | <b>100,00%</b>              | <b>398</b>   | <b>42.126</b>                      | <b>100,00%</b>              |

Fuente: DGEyC/INDEC. Serie Permisos de Edificación.



Superficie cubierta para construcciones nuevas y ampliaciones. Periodo 2007 – 2016

| Municipio            | 2007           | 2008           | 2009           | 2010           | 2011             | 2012           | 2013             | 2014           | 2015           | 2016*          |
|----------------------|----------------|----------------|----------------|----------------|------------------|----------------|------------------|----------------|----------------|----------------|
| <b>Total</b>         | <b>518.395</b> | <b>631.297</b> | <b>581.195</b> | <b>839.757</b> | <b>1.147.456</b> | <b>819.255</b> | <b>1.000.934</b> | <b>837.562</b> | <b>852.293</b> | <b>675.046</b> |
| Colón                | s/d            | 36.401         | 68.436         | 43.770         | 56.383           | 57.359         | 51.734           | 39.755         | 56.679         | 45.086         |
| Concordia            | 73.741         | 85.562         | 78.644         | 76.950         | 95.922           | 108.076        | 178.025          | 94.323         | 67.452         | 74.363         |
| Crespo               | s/d            | 24.784         | 20.430         | 27.215         | 42.732           | 27.430         | 65.865           | 44.068         | 42.677         | 46.251         |
| Chajarí              | 113.488        | 87.616         | 63.877         | 72.346         | 166.084          | 86.228         | 88.596           | 46.662         | 92.835         | 39.466         |
| Gualeduay            | 28.718         | 43.388         | 38.412         | 33.576         | 57.110           | 53.712         | 58.241           | 42.373         | 22.925         | 36.751         |
| Gualeduaychú         | 50.991         | 40.912         | 60.216         | 89.303         | 71.476           | 76.993         | 83.867           | 95.225         | 94.982         | 83.410         |
| María Grande         | s/d            | 5.835          | 4.491          | 6.077          | 7.110            | 8.564          | 11.356           | 9.791          | 9.695          | 9.236          |
| Paraná               | 143.844        | 147.607        | 90.296         | 325.820        | 441.468          | 156.731        | 212.928          | 218.479        | 232.388        | 150.357        |
| San José             | s/d            | 12.632         | 14.112         | 15.215         | 17.501           | 19.076         | 38.102           | 35.945         | 38.365         | 27.556         |
| C. del Uruguay       | 57.789         | 69.380         | 75.063         | 76.812         | 103.481          | 99.053         | 85.120           | 111.830        | 101.673        | 88.427         |
| Viale                | s/d            | 14.023         | 7.583          | 13.452         | 6.746            | 24.827         | 13.168           | 13.801         | 10.241         | 7.194          |
| Victoria             | 33.029         | 28.720         | 28.462         | 20.130         | 35.251           | 47.070         | 41.400           | 36.093         | 40.138         | 23.686         |
| Villa Lib. S. Martín | s/d            | 11.271         | 12.050         | 14.705         | 18.611           | 20.541         | 23.886           | 19.954         | 18.227         | 18.451         |
| Villaguay            | 16.795         | 23.166         | 19.123         | 24.386         | 27.581           | 33.595         | 48.646           | 29.263         | 24.016         | 24.812         |

Fuente: DGEyC/INDEC. Serie Permisos de Edificación.

\* Datos en carácter provisorio.

En el cuadro se expone la evolución de la superficie cubierta autorizada para construcciones nuevas y ampliaciones, en el total de los municipios que comprenden

la muestra en la provincia de Entre Ríos desde el año 2007 hasta el año 2016.

La muestra originalmente estaba compuesta por 8 (ocho) municipios elegidos por ser considerados los de mayor volumen demográfico del territorio. A partir del año 2008 se incorporan a la muestra 6 (seis) municipios, a saber: Colón, San José, Crespo, María Grande, Viale y Villa Libertador San Martín.

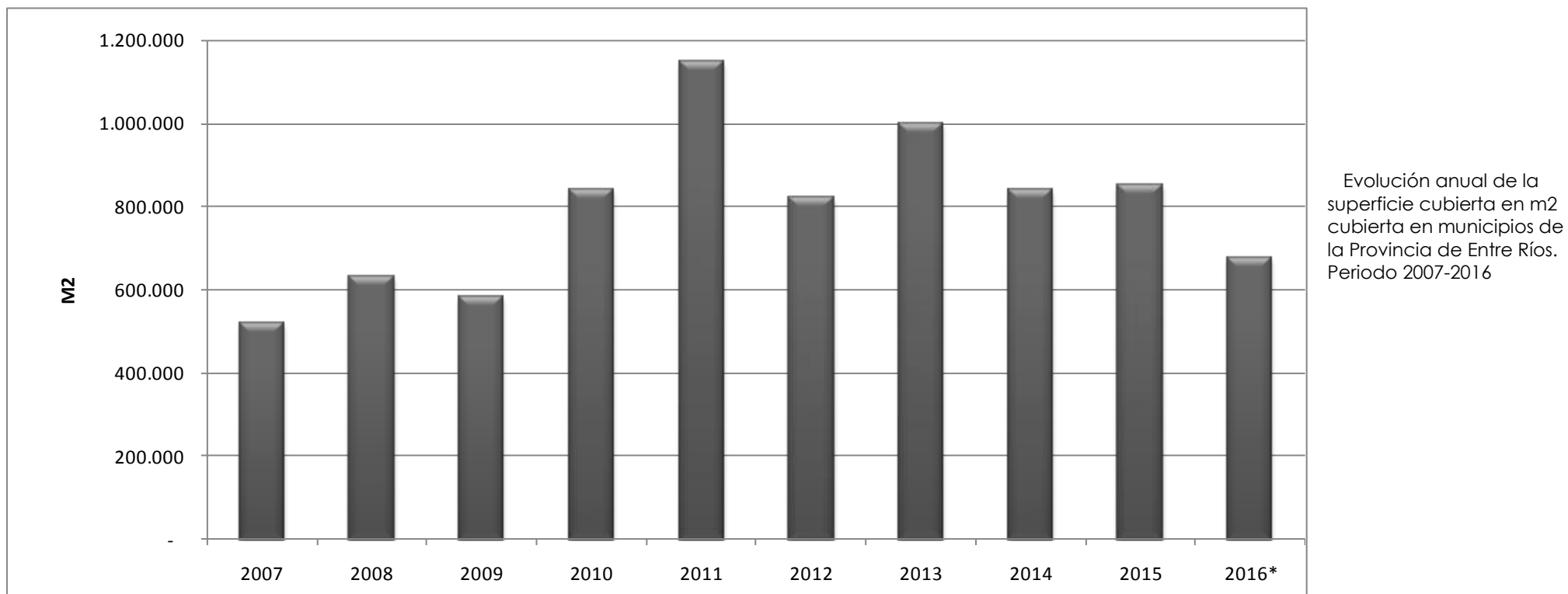

Fuente: DGEyC/INDEC. Serie Permisos de Edificación.

\* Datos en carácter provisorio.

### Total de Municipios

Evolución de la superficie cubierta en m2 para construcciones nuevas y ampliaciones según municipio

Años 2015 y 2016

| Municipio            | 2015           | 2016           | Var. Anual     |
|----------------------|----------------|----------------|----------------|
|                      | m2             |                |                |
| Colón                | 56.679         | 45.086         | -20,45%        |
| Concordia            | 67.452         | 74.363         | 10,25%         |
| Crespo               | 42.677         | 46.251         | 8,37%          |
| Chajarí              | 92.835         | 39.466         | -57,49% *      |
| Gualeguay            | 22.925         | 36.751         | 60,31%         |
| Gualeguaychú         | 94.982         | 83.410         | -12,18%        |
| María Grande         | 9.695          | 9.236          | -4,73%         |
| Paraná               | 232.388        | 150.357        | -35,30%        |
| San José             | 38.365         | 27.556         | -28,17%        |
| C. del Uruguay       | 101.673        | 88.427         | -13,03%        |
| Viale                | 10.241         | 7.194          | -29,75%        |
| Victoria             | 40.138         | 23.686         | -40,99%        |
| Villa Lib. S. Martín | 18.227         | 18.451         | 1,23%          |
| Villaguay            | 24.016         | 24.812         | 3,31%          |
| <b>Total</b>         | <b>852.293</b> | <b>675.046</b> | <b>-20,80%</b> |

Fuente: DGEyC/INDEC. Serie Permisos de Edificación.

\* Datos en carácter provisorio.

Al comparar los registros del año 2016, respecto del 2015, se observa en 9 de los 14 Municipios que forman parte de la muestra, una caída en los m2 construídos en edificaciones nuevas y ampliaciones, que representan un 20,8 % sobre el total de los Municipios abarcados por el relevamiento.

En consonancia con lo que marca la actividad de la construcción a nivel nacional, que mostró una contracción del 12,7% respecto de 2015, se ha replicado esta situación en el 65% de los municipios relevados, donde la caída muestra porcentajes variados en los Municipios entrerrianos.

En el caso de los 5 Municipios restantes de la muestra, se alcanzó un incremento en los metros cuadrados construídos, que también muestran valores que difieren entre sí, en función de la actividad económica desarrollada en cada localidad.

Superficie cubierta autorizada para construcciones nuevas y ampliaciones. Variación porcentual interanual y respecto al mes anterior.

Años 2015 , 2016 y 2017

| 2015       |                                       |                   |                      | 2016       |                                       |                   |                      | 2017       |                                       |                   |                      |
|------------|---------------------------------------|-------------------|----------------------|------------|---------------------------------------|-------------------|----------------------|------------|---------------------------------------|-------------------|----------------------|
| Mes        | Superficie cubierta (m <sup>2</sup> ) | Variación mensual | Variación interanual | Mes        | Superficie cubierta (m <sup>2</sup> ) | Variación mensual | Variación interanual | Mes        | Superficie cubierta (m <sup>2</sup> ) | Variación mensual | Variación interanual |
| Enero      | 54909                                 | 7,93%             | 23,45%               | Enero      | 33546                                 | -40,85%           | -38,91%              | Enero      | 31148                                 | -53,25%           | -7,15%               |
| Febrero    | 50020                                 | -8,90%            | -23,55%              | Febrero    | 52616                                 | 56,85%            | 5,19%                | Febrero    | 54935                                 | 76,37%            | 4,41%                |
| Marzo      | 65124                                 | 30,20%            | 0,90%                | Marzo      | 57743                                 | 9,74%             | -11,33%              | Marzo      | 72180                                 | 31,39%            | 25,00%               |
| Abril      | 94387                                 | 44,93%            | -20,27%              | Abril      | 53077                                 | -8,08%            | -43,77%              | Abril      | 53029                                 | -26,53%           | -0,09%               |
| Mayo       | 65673                                 | -30,42%           | -21,75%              | Mayo       | 64851                                 | 22,18%            | -1,25%               | Mayo       | 59422                                 | 12,06%            | -8,37%               |
| Junio      | 73867                                 | 12,48%            | 19,94%               | Junio      | 53536                                 | -17,45%           | -27,52%              | Junio      | 45860                                 | -22,82%           | -14,34%              |
| Julio      | 82030                                 | 11,05%            | 5,84%                | Julio      | 50796                                 | -5,12%            | -38,08%              | Julio      | 92327                                 | 101,32%           | 81,76%               |
| Agosto     | 60036                                 | -26,81%           | -1,50%               | Agosto     | 79526                                 | 56,56%            | 32,46%               | Agosto     | 75218                                 | -18,53%           | -5,42%               |
| Septiembre | 61283                                 | 2,08%             | -20,73%              | Septiembre | 54508                                 | -31,46%           | -11,06%              | Septiembre | 55813                                 | -25,80%           | 2,39%                |
| Octubre    | 71775                                 | 17,12%            | 3,89%                | Octubre    | 56976                                 | 4,53%             | -20,62%              | Octubre    |                                       |                   |                      |
| Noviembre  | 75355                                 | 4,99%             | 18,70%               | Noviembre  | 51242                                 | -10,06%           | -32,00%              | Noviembre  |                                       |                   |                      |
| Diciembre  | 56711                                 | -24,74%           | 11,47%               | Diciembre  | 66629                                 | 30,03%            | 17,49%               | Diciembre  |                                       |                   |                      |

Fuente: DGEyC/INDEC. Serie Permisos de Edificación.

**Superficie aprobada para construcciones nuevas y ampliaciones. Año 2017**

Total de los municipios relevados.

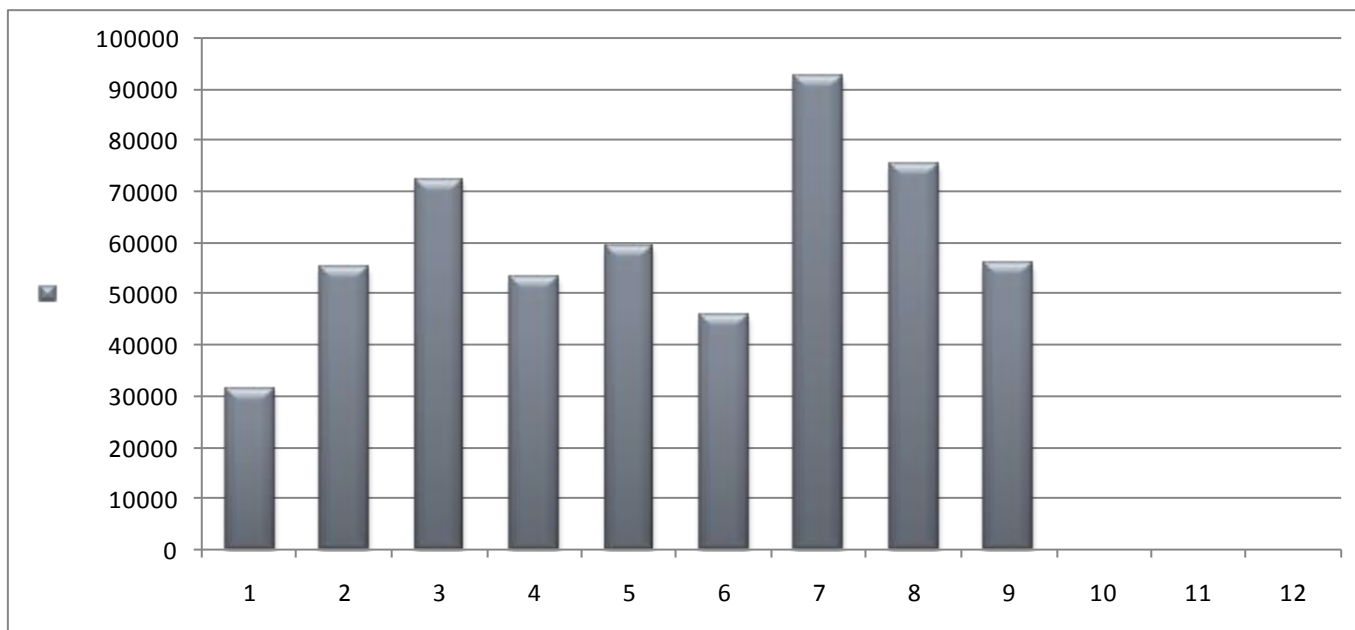

Fuente: DGEyC/INDEC. Serie Permisos de Edificación.

## Municipios de Entre Ríos



## Municipio de Colón

Permisos de edificación privada otorgados para construcciones nuevas y ampliaciones según destino de obra - 3er Trimestre del año 2017

| Destino de obra           | Total     |                          | Construcciones nuevas |                    |                          |                |               | Ampliaciones      |                          |                |              |
|---------------------------|-----------|--------------------------|-----------------------|--------------------|--------------------------|----------------|---------------|-------------------|--------------------------|----------------|--------------|
|                           | Permisos  | Superficie cubierta (m2) | Cantidad permisos     | Cantidad viviendas | Superficie cubierta (m2) |                | Total         | Cantidad permisos | Superficie cubierta (m2) |                | Total        |
|                           |           |                          |                       |                    | Residencial              | No residencial |               |                   | Residencial              | No residencial |              |
| Univivienda sin locales   | 41        | 3.965                    | 37                    | 37                 | 3.638                    | -              | 3.638         | 4                 | 327                      | -              | 327          |
| Univivienda con locales   | 6         | 835                      | 5                     | 5                  | 685                      | 123            | 808           | 1                 | -                        | 27             | 27           |
| Multivivienda sin locales | 13        | 3.032                    | 13                    | 47                 | 3.032                    | -              | 3.032         | -                 | -                        | -              | -            |
| Multivivienda con locales | 3         | 1.677                    | 3                     | 20                 | 1.303                    | 374            | 1.677         | -                 | -                        | -              | -            |
| Industria y talleres      | 1         | 799                      | -                     | -                  | -                        | -              | -             | 1                 | -                        | 799            | 799          |
| Almacenaje y galpones     | 9         | 2.159                    | 9                     | -                  | -                        | 2.159          | 2.159         | -                 | -                        | -              | -            |
| Comercio                  | 8         | 1.269                    | 6                     | -                  | -                        | 1.147          | 1.147         | 2                 | -                        | 122            | 122          |
| Cultura y Espectaculos    | 1         | 163                      | -                     | -                  | -                        | -              | -             | 1                 | -                        | 163            | 163          |
| Recreación Deportiva      | 1         | 528                      | 1                     | -                  | -                        | 528            | 528           | -                 | -                        | -              | -            |
| Otros destinos            | 1         | 406                      | -                     | -                  | -                        | -              | -             | 1                 | -                        | 406            | 406          |
| <b>Total</b>              | <b>84</b> | <b>14.833</b>            | <b>74</b>             | <b>109</b>         | <b>8.658</b>             | <b>4.331</b>   | <b>12.989</b> | <b>10</b>         | <b>327</b>               | <b>1.517</b>   | <b>1.844</b> |

Fuente: DGEyC/INDEC. Serie Permisos de Edificación.



### Municipio de Colón

Superficie cubierta en m2 para construcciones nuevas y ampliaciones según destino de obra

Años 2015, 2016 y 2017 (1er, 2do y 3er trim)

| Destino de obra           | 2015          | 2016          | 2017          |
|---------------------------|---------------|---------------|---------------|
| Univivienda sin locales   | 16.292        | 10.081        | 11.364        |
| Univivienda con locales   | 2.680         | 1.567         | 2.773         |
| Multivivienda sin locales | 20.271        | 9.284         | 7.253         |
| Multivivienda con locales | 3.858         | 6.944         | 2.775         |
| Industria y talleres      | -             | -             | 799           |
| Almacenaje y galpones     | 2.628         | 2.990         | 2.902         |
| Administración y bancos   | -             | -             | -             |
| Comercio                  | 7.098         | 7.932         | 3.580         |
| Educación                 | -             | -             | 201           |
| Salud                     | -             | -             | -             |
| Transporte                | -             | -             | -             |
| Hotelería y alojamiento   | 1.896         | 6.170         | 3.040         |
| Cultura y espectáculos    | -             | -             | 163           |
| Recreación y deportes     | 1.557         | -             | 528           |
| Arquitectura funeraria    | -             | 8             | -             |
| Gastronomía               | -             | -             | -             |
| Otros destinos            | 399           | 110           | 534           |
| <b>Total</b>              | <b>56.679</b> | <b>45.086</b> | <b>35.912</b> |

Fuente: DGEyC/INDEC. Serie Permisos de Edificación.

### Municipio de Colón

Superficie cubierta en m2 para construcciones nuevas y ampliaciones según destino de obra

Años 2015, 2016 y 2017 (1er, 2do y 3er trim)

| Año  | Trimestre       | Superficie cubierta en m <sup>2</sup> | Variación porcentual resp. trim. ant. |
|------|-----------------|---------------------------------------|---------------------------------------|
| 2015 | 1°              | 10.579                                | 20,5                                  |
|      | 2°              | 16.336                                | 54,4                                  |
|      | 3°              | 13.678                                | -16,3                                 |
|      | 4°              | 16.086                                | 17,6                                  |
|      | Variación Anual | 56.679                                | 43,3                                  |
| 2016 | 1°              | 10.809                                | -32,8                                 |
|      | 2°              | 10.111                                | -6,5                                  |
|      | 3°              | 11.727                                | 16,0                                  |
|      | 4°              | 12.439                                | 6,1                                   |
|      | Variación Anual | 45.086                                | -20,5                                 |
| 2017 | 1°              | 11.051                                | -11,2                                 |
|      | 2°              | 10.028                                | -9,3                                  |
|      | 3°              | 14.833                                | 47,9                                  |

Fuente: DGEyC/INDEC. Serie Permisos de Edificación.

## Municipio de San José

Permisos de edificación privada otorgados para construcciones nuevas y ampliaciones según destino de obra - 3er Trimestre del año 2017

| Destino de obra         | Total     |                          | Construcciones nuevas |                    |                          |                |              | Ampliaciones      |                          |                |              |
|-------------------------|-----------|--------------------------|-----------------------|--------------------|--------------------------|----------------|--------------|-------------------|--------------------------|----------------|--------------|
|                         | Permisos  | Superficie cubierta (m2) | Cantidad permisos     | Cantidad viviendas | Superficie cubierta (m2) |                | Total        | Cantidad permisos | Superficie cubierta (m2) |                | Total        |
|                         |           |                          |                       |                    | Residencial              | No residencial |              |                   | Residencial              | No residencial |              |
| Univienda sin locales   | 40        | 2.839                    | 36                    | 36                 | 2.365                    | -              | 2.365        | 4                 | 474                      | -              | 474          |
| Univienda con locales   | 2         | 282                      | -                     | -                  | -                        | -              | -            | 2                 | 187                      | 95             | 282          |
| Multivienda sin locales | 13        | 1.459                    | 9                     | 36                 | 1.044                    | -              | 1.044        | 4                 | 415                      | -              | 415          |
| Multivienda con locales | 3         | 553                      | -                     | -                  | -                        | -              | -            | 3                 | 300                      | 253            | 553          |
| Industria y talleres    | 1         | 36                       | 1                     | -                  | -                        | 36             | 36           | -                 | -                        | -              | -            |
| Comercio                | 8         | 1.764                    | 8                     | -                  | -                        | 1.764          | 1.764        | -                 | -                        | -              | -            |
| Otros destinos          | 2         | 974                      | 2                     | -                  | -                        | 974            | 974          | -                 | -                        | -              | -            |
| <b>Total</b>            | <b>69</b> | <b>7.907</b>             | <b>56</b>             | <b>72</b>          | <b>3.409</b>             | <b>2.774</b>   | <b>6.183</b> | <b>13</b>         | <b>1.376</b>             | <b>348</b>     | <b>1.724</b> |

Fuente: DGEyC/INDEC. Serie Permisos de Edificación.

### Municipio de San José

Superficie cubierta en m2 para construcciones nuevas y ampliaciones según destino de obra

Años 2015, 2016 y 2017 (1er, 2do y 3er trim)

| Destino de obra           | 2015          | 2016          | 2017          |
|---------------------------|---------------|---------------|---------------|
| Univivienda sin locales   | 14.795        | 11133         | 8.610         |
| Univivienda con locales   | 1.253         | 659           | 1.177         |
| Multivivienda sin locales | 8.976         | 8291          | 4.715         |
| Multivivienda con locales | 4.191         | 1568          | 1.073         |
| Industria y talleres      | 398           | 0             | 36            |
| Almacenaje y galpones     | -             | 49            | 548           |
| Administración y bancos   | -             | -             | -             |
| Comercio                  | 2.396         | 3799          | 3.868         |
| Educación                 | -             | -             | -             |
| Salud                     | -             | -             | -             |
| Transporte                | -             | -             | -             |
| Hotelería y alojamiento   | 105           | 0             | -             |
| Cultura y espectáculos    | -             | -             | -             |
| Recreación y deportes     | 516           | -             | -             |
| Arquitectura funeraria    | -             | -             | -             |
| Gastronomía               | -             | -             | -             |
| Otros destinos            | 5.735         | 2.057         | 1.710         |
| <b>Total</b>              | <b>38.365</b> | <b>27.556</b> | <b>21.737</b> |

Fuente: DGEyC/INDEC. Serie Permisos de Edificación.

**Municipio de San José**

Superficie cubierta en m2 para construcciones nuevas y ampliaciones según destino de obra

Años 2015, 2016 y 2017 (1er, 2do y 3er trim)

| Año  | Trimestre       | Superficie cubierta en m <sup>2</sup> | Variación porcentual resp. trim. ant. |
|------|-----------------|---------------------------------------|---------------------------------------|
| 2015 | 1°              | 6.905                                 | -16,8                                 |
|      | 2°              | 10.900                                | 57,9                                  |
|      | 3°              | 10.150                                | -6,9                                  |
|      | 4°              | 10.410                                | 2,6                                   |
|      | Variación Anual | 38.365                                | 6,7                                   |
| 2016 | 1°              | 5.699                                 | -45,3                                 |
|      | 2°              | 8.470                                 | 48,6                                  |
|      | 3°              | 8.026                                 | -5,2                                  |
|      | 4°              | 5.361                                 | -33,2                                 |
|      | Variación Anual | 27.556                                | -28,2                                 |
| 2017 | 1°              | 9.295                                 | 73,4                                  |
|      | 2°              | 4.535                                 | -51,2                                 |
|      | 3°              | 7.907                                 | 74,4                                  |

Fuente: DGEyC/INDEC. Serie Permisos de Edificación.

## Municipio de Concordia

Permisos de edificación privada otorgados para construcciones nuevas y ampliaciones según destino de obra - 3er Trimestre del año 2017

| Destino de obra           | Total      |                          | Construcciones nuevas |                    |                          |                |               | Ampliaciones      |                          |                |              |
|---------------------------|------------|--------------------------|-----------------------|--------------------|--------------------------|----------------|---------------|-------------------|--------------------------|----------------|--------------|
|                           | Permisos   | Superficie cubierta (m2) | Cantidad permisos     | Cantidad viviendas | Superficie cubierta (m2) |                | Total         | Cantidad permisos | Superficie cubierta (m2) |                | Total        |
|                           |            |                          |                       |                    | Residencial              | No residencial |               |                   | Residencial              | No residencial |              |
| Univivienda sin locales   | 74         | 13.902                   | 46                    | 46                 | 12.022                   | -              | 12.022        | 28                | 1.880                    | -              | 1.880        |
| Univivienda con locales   | 2          | 306                      | 2                     | 2                  | 236                      | 70             | 306           | -                 | -                        | -              | -            |
| Multivivienda sin locales | 13         | 4.100                    | 13                    | 67                 | 4.100                    | -              | 4.100         | -                 | -                        | -              | -            |
| Multivivienda con locales | 1          | 6.840                    | 1                     | 45                 | 5.561                    | 1.279          | 6.840         | -                 | -                        | -              | -            |
| Almacenaje y galpones     | 11         | 4.309                    | 7                     | -                  | -                        | 3.190          | 3.190         | 4                 | -                        | 1.119          | 1.119        |
| Administración y Finanzas | 2          | 212                      | 1                     | -                  | -                        | 185            | 185           | 1                 | -                        | 27             | 27           |
| Comercio                  | 11         | 2.346                    | 6                     | -                  | -                        | 1.950          | 1.950         | 5                 | -                        | 396            | 396          |
| Salud                     | 1          | 544                      | 1                     | -                  | -                        | 544            | 544           | -                 | -                        | -              | -            |
| Recreación Deportiva      | 3          | 1.700                    | 2                     | -                  | -                        | 1.600          | 1.600         | 1                 | -                        | 100            | 100          |
| Otros destinos            | 4          | 375                      | 2                     | -                  | -                        | 235            | 235           | 2                 | -                        | 140            | 140          |
| <b>Total</b>              | <b>122</b> | <b>34.634</b>            | <b>81</b>             | <b>160</b>         | <b>21.919</b>            | <b>9.053</b>   | <b>30.972</b> | <b>41</b>         | <b>1.880</b>             | <b>1.782</b>   | <b>3.662</b> |

Fuente: DGEyC/INDEC. Serie Permisos de Edificación.

### Municipio de Concordia

Superficie cubierta en m2 para construcciones nuevas y ampliaciones según destino de obra

Años 2015, 2016 y 2017 (1er, 2do y 3er trim)

| Destino de obra           | 2015          | 2016          | 2017          |
|---------------------------|---------------|---------------|---------------|
| Univivenda sin locales    | 37.166        | 29964         | 27488         |
| Univivienda con locales   | 2.096         | 2707          | 1503          |
| Multivivienda sin locales | 8.793         | 11854         | 9710          |
| Multivivienda con locales | 7.941         | 8823          | 9241          |
| Industria y talleres      | 1.837         | 1000          | 0             |
| Almacenaje y galpones     | 3.170         | 8072          | 5338          |
| Administración y bancos   | 547           | 1.316         | 503           |
| Comercio                  | 4.085         | 7762          | 8311          |
| Educación                 | -             | -             | -             |
| Salud                     | 116           | 280           | 544           |
| Transporte                | -             | -             | -             |
| Hotelería y alojamiento   | -             | 550           | 1.128         |
| Cultura y espectáculos    | -             | -             | -             |
| Recreación y deportes     | 518           | 176           | 1.700         |
| Arquitectura funeraria    | -             | -             | -             |
| Gastronomía               | -             | 628           | -             |
| Otros destinos            | 1.183         | 1231          | 2735          |
| <b>Total</b>              | <b>67.452</b> | <b>74.363</b> | <b>68.201</b> |

Fuente: DGEyC/INDEC. Serie Permisos de Edificación.

### Municipio de Concordia

Superficie cubierta en m2 para construcciones nuevas y ampliaciones según destino de obra

Años 2015, 2016 y 2017 (1er, 2do y 3er trim)

| Año  | Trimestre       | Superficie cubierta en m <sup>2</sup> | Variación porcentual resp. trim. ant. |
|------|-----------------|---------------------------------------|---------------------------------------|
| 2015 | 1°              | 16.056                                | -40,1                                 |
|      | 2°              | 18.871                                | 17,5                                  |
|      | 3°              | 17.354                                | -8,0                                  |
|      | 4°              | 15.171                                | -12,6                                 |
|      | Variación Anual | 67.452                                | -28,5                                 |
| 2016 | 1°              | 19.600                                | 29,2                                  |
|      | 2°              | 16.846                                | -14,1                                 |
|      | 3°              | 11.554                                | -31,4                                 |
|      | 4°              | 26.363                                | 128,2                                 |
|      | Variación Anual | 74.363                                | 10,2                                  |
| 2017 | 1°              | 12.931                                | -51,0                                 |
|      | 2°              | 20.636                                | 59,6                                  |
|      | 3°              | 34.634                                | 67,8                                  |

Fuente: DGEyC/INDEC. Serie Permisos de Edificación.



**Municipio de Villa Libertador San Martín**

Permisos de edificación privada otorgados para construcciones nuevas y ampliaciones según destino de obra - 3er Trimestre del año 2017

| Destino de obra           | Total     |                          | Construcciones nuevas |                    |                          |                |              | Ampliaciones      |                          |                |            |
|---------------------------|-----------|--------------------------|-----------------------|--------------------|--------------------------|----------------|--------------|-------------------|--------------------------|----------------|------------|
|                           | Permisos  | Superficie cubierta (m2) | Cantidad permisos     | Cantidad viviendas | Superficie cubierta (m2) |                | Total        | Cantidad permisos | Superficie cubierta (m2) |                | Total      |
|                           |           |                          |                       |                    | Residencial              | No residencial |              |                   | Residencial              | No residencial |            |
| Univivienda sin locales   | 9         | 1.464                    | 6                     | 6                  | 985                      | -              | 985          | 3                 | 479                      | -              | 479        |
| Univivienda con locales   | 1         | 238                      | 1                     | 1                  | 212                      | 26             | 238          | -                 | -                        | -              | -          |
| Multivivienda sin locales | 7         | 2.005                    | 7                     | 25                 | 2.005                    | -              | 2.005        | -                 | -                        | -              | -          |
| Multivivienda con locales | 1         | 597                      | 1                     | 6                  | 376                      | 221            | 597          | -                 | -                        | -              | -          |
| Almacenaje y galpones     | 3         | 105                      | -                     | -                  | -                        | -              | -            | 3                 | -                        | 105            | 105        |
| Salud                     | 2         | 90                       | -                     | -                  | -                        | -              | -            | 2                 | -                        | 90             | 90         |
| Otros destinos            | 3         | 399                      | 1                     | -                  | -                        | 273            | 273          | 2                 | -                        | 126            | 126        |
| <b>Total</b>              | <b>26</b> | <b>4.898</b>             | <b>16</b>             | <b>38</b>          | <b>3.578</b>             | <b>520</b>     | <b>4.098</b> | <b>10</b>         | <b>479</b>               | <b>321</b>     | <b>800</b> |

Fuente: DGEyC/INDEC. Serie Permisos de Edificación.

### Municipio de Villa Libertador San Martín

Superficie cubierta en m2 para construcciones nuevas y ampliaciones según destino de obra

Años 2015, 2016 y 2017 (1er, 2do y 3er trim)

| Destino de obra           | 2015          | 2016          | 2017         |
|---------------------------|---------------|---------------|--------------|
| Univivenda sin locales    | 9.660         | 9787          | 2.245        |
| Univivienda con locales   | -             | -             | 357          |
| Multivivienda sin locales | 3.067         | 4424          | 2.005        |
| Multivivienda con locales | 3.099         | -             | 597          |
| Industria y talleres      | -             | -             | -            |
| Almacenaje y galpones     | 1.281         | 931           | 105          |
| Administración y bancos   | -             | -             | -            |
| Comercio                  | 1.001         | 2.780         | 86           |
| Educación                 | 119           | -             | -            |
| Salud                     | -             | 529           | 90           |
| Transporte                | -             | -             | -            |
| Hotelería y alojamiento   | -             | -             | -            |
| Cultura y espectáculos    | -             | -             | -            |
| Recreación y deportes     | -             | -             | -            |
| Arquitectura funeraria    | -             | -             | -            |
| Gastronomía               | -             | -             | -            |
| Otros destinos            | -             | -             | 399          |
| <b>Total</b>              | <b>18.227</b> | <b>18.451</b> | <b>5.884</b> |

Fuente: DGEyC/INDEC. Serie Permisos de Edificación.

**Municipio de Villa Libertador San Martín**

Superficie cubierta en m2 para construcciones nuevas y ampliaciones según destino de obra

Años 2015, 2016 y 2017 (1er, 2do y 3er trim)

| Año  | Trimestre       | Superficie cubierta en m <sup>2</sup> | Variación porcentual resp. trim. ant. |
|------|-----------------|---------------------------------------|---------------------------------------|
| 2015 | 1°              | 2.578                                 | -45,7                                 |
|      | 2°              | 4.272                                 | 65,7                                  |
|      | 3°              | 5.760                                 | 34,8                                  |
|      | 4°              | 5.617                                 | -2,5                                  |
|      | Variación Anual | 18.227                                | -8,7                                  |
| 2016 | 1°              | 3.726                                 | -33,7                                 |
|      | 2°              | 3.778                                 | 1,4                                   |
|      | 3°              | 2.535                                 | -32,9                                 |
|      | 4°              | 8.412                                 | 231,8                                 |
|      | Variación Anual | 18.451                                | 1,2                                   |
| 2017 | 1°              | 986                                   | -88,3                                 |
|      | 2°              | S/D                                   | S/D                                   |
|      | 3°              | 4.898                                 | 396,8                                 |

Fuente: DGEyC/INDEC. Serie Permisos de Edificación.

\*\* S/D - Sin Datos para el correspondiente Trimestre

## Municipio de Chajarí

Permisos de edificación privada otorgados para construcciones nuevas y ampliaciones según destino de obra - 3er Trimestre del año 2017

| Destino de obra         | Total     |                          | Construcciones nuevas |                    |                          |                |                | Ampliaciones      |                          |                |              |
|-------------------------|-----------|--------------------------|-----------------------|--------------------|--------------------------|----------------|----------------|-------------------|--------------------------|----------------|--------------|
|                         | Permisos  | Superficie cubierta (m2) | Cantidad permisos     | Cantidad viviendas | Superficie cubierta (m2) |                | Total          | Cantidad permisos | Superficie cubierta (m2) |                | Total        |
|                         |           |                          |                       |                    | Residencial              | No residencial |                |                   | Residencial              | No residencial |              |
| Univienda sin locales   | 64        | 8.207                    | 42                    | 42                 | 5.167                    | -              | 5.167          | 22                | 3.040                    | -              | 3.040        |
| Univienda con locales   | 11        | 1.430                    | 11                    | 11                 | 1.260                    | 170            | 1.430          | -                 | -                        | -              | -            |
| Multivienda sin locales | 1         | 601                      | 1                     | 15                 | 601                      | -              | 601            | -                 | -                        | -              | -            |
| Industria y talleres    | 2         | 336                      | 2                     | -                  | -                        | 336            | 336            | -                 | -                        | -              | -            |
| Almacenaje y galpones   | 6         | 1.166                    | 6                     | -                  | -                        | 1.166          | 1.166          | -                 | -                        | -              | -            |
| Comercio                | 6         | 1.669                    | 1                     | -                  | -                        | 63             | 63             | 5                 | -                        | 1.606          | 1.606        |
| Arquitectura Funeraria  | 2         | 10                       | -                     | -                  | -                        | -              | -              | 2                 | -                        | 10             | 10           |
| Otros destinos          | 4         | 576                      | 2                     | -                  | -                        | 62             | 62             | 2                 | -                        | 514            | 514          |
| <b>Total</b>            | <b>96</b> | <b>13.995 #</b>          | <b>65</b>             | <b>68</b>          | <b>7.028</b>             | <b>1.797</b>   | <b>8.825 #</b> | <b>31</b>         | <b>3.040</b>             | <b>2.130</b>   | <b>5.170</b> |

Fuente: DGEyC/INDEC. Serie Permisos de Edificación.

### Municipio de Chajarí

Superficie cubierta en m2 para construcciones nuevas y ampliaciones según destino de obra

Años 2015, 2016 y 2017 (1er, 2do y 3er trim)

| Destino de obra           | 2015          | 2016*         | 2017          |
|---------------------------|---------------|---------------|---------------|
| Univivenda sin locales    | 60761         | 31770         | 12568         |
| Univivienda con locales   | 10.341        | 5.852         | 2.619         |
| Multivivienda sin locales | 4903          | 6178          | 967           |
| Multivivienda con locales | -             | 5.946         | -             |
| Industria y talleres      | 348           | -             | 466           |
| Almacenaje y galpones     | 9764          | 16860         | 1876          |
| Administración y bancos   | -             | -             | -             |
| Comercio                  | 4454          | 10684         | 1988          |
| Educación                 | -             | -             | -             |
| Salud                     | -             | 88            | -             |
| Transporte                | -             | 160           | -             |
| Hotelería y alojamiento   | 1.078         | 356           | 1.667         |
| Cultura y espectáculos    | 721           | -             | -             |
| Recreación y deportes     | -             | -             | -             |
| Arquitectura funeraria    | 13            | 12            | 10            |
| Gastronomía               | -             | -             | -             |
| Otros destinos            | 452           | 1026          | 990           |
| <b>Total</b>              | <b>92.835</b> | <b>78.932</b> | <b>23.151</b> |

Fuente: DGEyC/INDEC. Serie Permisos de Edificación.

### Municipio de Chajarí

Superficie cubierta en m2 para construcciones nuevas y ampliaciones según destino de obra

Años 2015, 2016 y 2017 (1er, 2do y 3er trim)

| Año  | Trimestre       | Superficie cubierta en m <sup>2</sup> | Variación porcentual resp. trim. ant. |
|------|-----------------|---------------------------------------|---------------------------------------|
| 2015 | 1°              | 30.970                                | 191,1                                 |
|      | 2°              | 31.747                                | 2,5                                   |
|      | 3°              | 14.859                                | -53,2 *                               |
|      | 4°              | 15.259                                | 2,7                                   |
|      | Variación Anual | 92.835                                | 98,9                                  |
| 2016 | 1°              | 12.736                                | -16,5                                 |
|      | 2°              | 11.472                                | -9,9                                  |
|      | 3°              | 15.258                                | 33,0 *                                |
|      | 4°              | S/D                                   | S/D **                                |
|      | Variación Anual | 39.466                                | -57,5                                 |
| 2017 | 1°              | S/D                                   | S/D **                                |
|      | 2°              | S/D                                   | S/D **                                |
|      | 3°              | 13.995                                | -8,3                                  |

Fuente: DGEyC/INDEC. Serie Permisos de Edificación.

\* Datos en carácter provisorio.

\*\* S/D - Sin Datos para el correspondiente Trimestre

## Municipio de Gualeguay

Permisos de edificación privada otorgados para construcciones nuevas y ampliaciones según destino de obra - 3er Trimestre del año 2017

| Destino de obra         | Total     |                          | Construcciones nuevas |                    |                          |                |                | Ampliaciones      |                          |                |            |
|-------------------------|-----------|--------------------------|-----------------------|--------------------|--------------------------|----------------|----------------|-------------------|--------------------------|----------------|------------|
|                         | Permisos  | Superficie cubierta (m2) | Cantidad permisos     | Cantidad viviendas | Superficie cubierta (m2) |                | Total          | Cantidad permisos | Superficie cubierta (m2) |                | Total      |
|                         |           |                          |                       |                    | Residencial              | No residencial |                |                   | Residencial              | No residencial |            |
| Univivienda sin locales | 41        | 7.670                    | 39                    | 39                 | 7.566                    | -              | 7.566          | 2                 | 104                      | -              | 104        |
| Univivienda con locales | 7         | 1.240                    | 6                     | 6                  | 840                      | 357            | 1.197          | 1                 | -                        | 43             | 43         |
| Almacenaje y galpones   | 5         | 682                      | 3                     | -                  | -                        | 353            | 353            | 2                 | -                        | 329            | 329        |
| Hotelería y alojamiento | 1         | 416                      | 1                     | -                  | -                        | 416            | 416            | -                 | -                        | -              | -          |
| <b>Total</b>            | <b>54</b> | <b>10.008 #</b>          | <b>49</b>             | <b>45</b>          | <b>8.406</b>             | <b>1.126</b>   | <b>9.532 #</b> | <b>5</b>          | <b>104</b>               | <b>372</b>     | <b>476</b> |

Fuente: DGEyC/INDEC. Serie Permisos de Edificación.

### Municipio de Gualeguay

Superficie cubierta en m2 para construcciones nuevas y ampliaciones según destino de obra

Años 2015, 2016 y 2017 (1er, 2do y 3er trim)

| Destino de obra           | 2015          | 2016          | 2017*         |
|---------------------------|---------------|---------------|---------------|
| Univivienda sin locales   | 13.017        | 24.412        | 21.384        |
| Univivienda con locales   | 1.622         | 1.783         | 3.730         |
| Multivivienda sin locales | 4.165         | 635           | -             |
| Multivivienda con locales | 2.347         | 4.020         | 167           |
| Industria y talleres      | -             | -             | -             |
| Almacenaje y galpones     | 1.307         | 3.548         | 2.948         |
| Administración y bancos   | -             | -             | -             |
| Comercio                  | 267           | 1.343         | -             |
| Educación                 | -             | -             | -             |
| Salud                     | 194           | -             | -             |
| Transporte                | 3             | -             | -             |
| Hotelería y alojamiento   | -             | 1.010         | 416           |
| Cultura y espectáculos    | -             | -             | -             |
| Recreación y deportes     | -             | -             | -             |
| Arquitectura funeraria    | 3             | -             | -             |
| Gastronomía               | -             | -             | -             |
| Otros destinos            | -             | -             | -             |
| <b>Total</b>              | <b>22.925</b> | <b>36.751</b> | <b>28.645</b> |

Fuente: DGEyC/INDEC. Serie Permisos de Edificación.



**Municipio de Gualeguay**

Superficie cubierta en m2 para construcciones nuevas y ampliaciones según destino de obra

Años 2015, 2016 y 2017 (1er, 2do y 3er trim)

| Año  | Trimestre       | Superficie cubierta en m <sup>2</sup> | Variación porcentual resp. trim. ant. |
|------|-----------------|---------------------------------------|---------------------------------------|
| 2015 | 1°              | 4.986                                 | 15,4                                  |
|      | 2°              | 6.106                                 | 22,5                                  |
|      | 3°              | 6.253                                 | 2,4                                   |
|      | 4°              | 5.580                                 | -10,8                                 |
|      | Variación Anual | 22.925                                | -45,9                                 |
| 2016 | 1°              | 4.680                                 | -16,1                                 |
|      | 2°              | 9.075                                 | 93,9                                  |
|      | 3°              | 12.433                                | 37,0                                  |
|      | 4°              | 10.563                                | -15,0                                 |
|      | Variación Anual | 36.751                                | 60,3                                  |
| 2017 | 1°              | 7.872                                 | -25,5                                 |
|      | 2°              | 10.765                                | 36,8                                  |
|      | 3°              | 10.008                                | -7,0                                  |

Fuente: DGEyC/INDEC. Serie Permisos de Edificación.

## Municipio de Gualeguaychú

Permisos de edificación privada otorgados para construcciones nuevas y ampliaciones según destino de obra - 3er Trimestre del año 2017

| Destino de obra           | Total      |                          | Construcciones nuevas |                    |                          |                |               | Ampliaciones      |                          |                |              |
|---------------------------|------------|--------------------------|-----------------------|--------------------|--------------------------|----------------|---------------|-------------------|--------------------------|----------------|--------------|
|                           | Permisos   | Superficie cubierta (m2) | Cantidad permisos     | Cantidad viviendas | Superficie cubierta (m2) |                | Total         | Cantidad permisos | Superficie cubierta (m2) |                | Total        |
|                           |            |                          |                       |                    | Residencial              | No residencial |               |                   | Residencial              | No residencial |              |
| Univivienda sin locales   | 68         | 5.698                    | 45                    | 45                 | 4.427                    | -              | 4.427         | 23                | 1.271                    | -              | 1.271        |
| Univivienda con locales   | 9          | 2.372                    | 5                     | 5                  | 1.380                    | 770            | 2.150         | 4                 | 152                      | 70             | 222          |
| Multivivienda sin locales | 26         | 4.126                    | 19                    | 52                 | 3.427                    | -              | 3.427         | 7                 | 699                      | -              | 699          |
| Multivivienda con locales | 7          | 1.341                    | 2                     | 12                 | 433                      | 232            | 665           | 5                 | 564                      | 112            | 676          |
| Industria y talleres      | 4          | 1.059                    | 2                     | -                  | -                        | 999            | 999           | 2                 | -                        | 60             | 60           |
| Almacenaje y galpones     | 1          | 182                      | -                     | -                  | -                        | -              | -             | 1                 | -                        | 182            | 182          |
| Comercio                  | 8          | 1.247                    | 5                     | -                  | -                        | 955            | 955           | 3                 | -                        | 292            | 292          |
| Cultura y Espectáculos    | 2          | 640                      | 1                     | -                  | -                        | 493            | 493           | 1                 | -                        | 147            | 147          |
| Recreación Deportiva      | 1          | 50                       | -                     | -                  | -                        | -              | -             | 1                 | -                        | 50             | 50           |
| Gastronomía               | 1          | 300                      | 1                     | -                  | -                        | 300            | 300           | -                 | -                        | -              | -            |
| <b>Total</b>              | <b>127</b> | <b>17.015</b>            | <b>80</b>             | <b>114</b>         | <b>9.667</b>             | <b>3.749</b>   | <b>13.416</b> | <b>47</b>         | <b>2.686</b>             | <b>913</b>     | <b>3.599</b> |

Fuente: DGEyC/INDEC. Serie Permisos de Edificación.

### Municipio de Gualeguaychú

Superficie cubierta en m2 para construcciones nuevas y ampliaciones según destino de obra

Años 2015, 2016 y 2017 (1er, 2do y 3er trim)

| Destino de obra           | 2015          | 2016          | 2017          |
|---------------------------|---------------|---------------|---------------|
| Univivenda sin locales    | 48.132        | 26.585        | 18.427        |
| Univivienda con locales   | 4.191         | 3.162         | 8.715         |
| Multivivienda sin locales | 25.980        | 17.607        | 11.724        |
| Multivivienda con locales | 2.374         | 9.620         | 5.525         |
| Industria y talleres      | 4.092         | 6.477         | 2.232         |
| Almacenaje y galpones     | 6.336         | 7.962         | 4.373         |
| Administración y bancos   | 272           | 2.365         | -             |
| Comercio                  | 2.654         | 5.656         | 8.369         |
| Educación                 | 42            | 294           | 1.537         |
| Salud                     | 167           | 1.302         | 171           |
| Transporte                | -             | -             | -             |
| Hotelería y alojamiento   | 218           | 1.853         | 1.181         |
| Cultura y espectáculos    | 296           | -             | 1.172         |
| Recreación y deportes     | 124           | 105           | 1.407         |
| Arquitectura funeraria    | 104           | -             | -             |
| Gastronomía               | -             | -             | 675           |
| Otros destinos            | -             | 422           | 161           |
| <b>Total</b>              | <b>94.982</b> | <b>83.410</b> | <b>65.669</b> |

Fuente: DGEyC/INDEC. Serie Permisos de Edificación.

### Municipio de Gualeguaychú

Superficie cubierta en m2 para construcciones nuevas y ampliaciones según destino de obra

Años 2015, 2016 y 2017 (1er, 2do y 3er trim)

| Año  | Trimestre       | Superficie cubierta en m <sup>2</sup> | Variación porcentual resp. trim. ant. |
|------|-----------------|---------------------------------------|---------------------------------------|
| 2015 | 1°              | 14.872                                | -39,5                                 |
|      | 2°              | 23.927                                | 60,9                                  |
|      | 3°              | 29.497                                | 23,3                                  |
|      | 4°              | 26.686                                | -9,5                                  |
|      | Variación Anual | 94.982                                | -0,3                                  |
| 2016 | 1°              | 14.489                                | -45,7                                 |
|      | 2°              | 23.051                                | 59,1                                  |
|      | 3°              | 24.864                                | 7,9                                   |
|      | 4°              | 21.006                                | -15,5                                 |
|      | Variación Anual | 83.410                                | -12,2                                 |
| 2017 | 1°              | 26.621                                | 26,7                                  |
|      | 2°              | 22.033                                | -17,2                                 |
|      | 3°              | 17.015                                |                                       |

Fuente: DGEyC/INDEC. Serie Permisos de Edificación.

## Municipio de Crespo

Permisos de edificación privada otorgados para construcciones nuevas y ampliaciones según destino de obra - 3er Trimestre del año 2017

| Destino de obra           | Total     |                          | Construcciones nuevas |                    |                          |                |              | Ampliaciones      |                          |                |              |
|---------------------------|-----------|--------------------------|-----------------------|--------------------|--------------------------|----------------|--------------|-------------------|--------------------------|----------------|--------------|
|                           | Permisos  | Superficie cubierta (m2) | Cantidad permisos     | Cantidad viviendas | Superficie cubierta (m2) |                | Total        | Cantidad permisos | Superficie cubierta (m2) |                | Total        |
|                           |           |                          |                       |                    | Residencial              | No residencial |              |                   | Residencial              | No residencial |              |
| Univivenda sin locales    | 50        | 4.185                    | 31                    | 31                 | 2.806                    | -              | 2.806        | 19                | 1.379                    | -              | 1.379        |
| Multivivienda sin locales | 4         | 567                      | 4                     | 10                 | 567                      | -              | 567          | -                 | -                        | -              | -            |
| Industria y talleres      | 1         | 134                      | 1                     | -                  | -                        | 134            | 134          | -                 | -                        | -              | -            |
| Almacenaje y galpones     | 3         | 636                      | 2                     | -                  | -                        | 411            | 411          | 1                 | -                        | 225            | 225          |
| Comercio                  | 5         | 744                      | 4                     | -                  | -                        | 589            | 589          | 1                 | -                        | 155            | 155          |
| <b>Total</b>              | <b>63</b> | <b>6.266</b>             | <b>42</b>             | <b>41</b>          | <b>3.373</b>             | <b>1.134</b>   | <b>4.507</b> | <b>21</b>         | <b>1.379</b>             | <b>380</b>     | <b>1.759</b> |

Fuente: DGEyC/INDEC. Serie Permisos de Edificación.

### Municipio de Crespo

Superficie cubierta en m2 para construcciones nuevas y ampliaciones según destino de obra

Años 2015, 2016 y 2017 (1er, 2do y 3er trim)

| Destino de obra           | 2015          | 2016          | 2017          |
|---------------------------|---------------|---------------|---------------|
| Univivenda sin locales    | 29.915        | 20.502        | 9.182         |
| Univivienda con locales   | 818           | 2.523         | 1.783         |
| Multivivienda sin locales | 4.285         | 4.446         | 2.865         |
| Multivivienda con locales | 1.172         | 1.689         | 1.070         |
| Industria y talleres      | 1.903         | 2.542         | 1.081         |
| Almacenaje y galpones     | 1.680         | 8.094         | 1.685         |
| Administración y bancos   | 100           | 235           | -             |
| Comercio                  | 1.218         | 5.050         | 1.918         |
| Educación                 | 1.028         | -             | 822           |
| Salud                     | 85            | 448           | -             |
| Transporte                | -             | 80            | 802           |
| Hotelería y alojamiento   | 358           | -             | -             |
| Cultura y espectáculos    | -             | -             | -             |
| Recreación y deportes     | -             | 576           | -             |
| Arquitectura funeraria    | -             | -             | -             |
| Gastronomía               | -             | -             | -             |
| Otros destinos            | 115           | 66            | 72            |
| <b>Total</b>              | <b>42.677</b> | <b>46.251</b> | <b>21.280</b> |

Fuente: DGEyC/INDEC. Serie Permisos de Edificación.

**Municipio de Crespo**

Superficie cubierta en m2 para construcciones nuevas y ampliaciones según destino de obra

Años 2015, 2016 y 2017 (1er, 2do y 3er trim)

| Año  | Trimestre       | Superficie cubierta en m <sup>2</sup> | Variación porcentual resp. trim. ant. |
|------|-----------------|---------------------------------------|---------------------------------------|
| 2015 | 1°              | 5.505                                 | -48,2                                 |
|      | 2°              | 9.433                                 | 71,4                                  |
|      | 3°              | 13.222                                | 40,2                                  |
|      | 4°              | 14.517                                | 9,8                                   |
|      | Variación Anual | 42.677                                | -3,2                                  |
| 2016 | 1°              | 9.381                                 | -35,4                                 |
|      | 2°              | 12.823                                | 36,7                                  |
|      | 3°              | 12.809                                | -0,1                                  |
|      | 4°              | 11.238                                | -12,3                                 |
|      | Variación Anual | 46.251                                | 8,4                                   |
| 2017 | 1°              | 5.204                                 | -53,7                                 |
|      | 2°              | 9.810                                 | 88,5                                  |
|      | 3°              | 6.266                                 | -36,1                                 |

Fuente: DGEyC/INDEC. Serie Permisos de Edificación.

### Municipio de María Grande

Permisos de edificación privada otorgados para construcciones nuevas y ampliaciones según destino de obra - 3er Trimestre del año 2017

| Destino de obra        | Total     |                          | Construcciones nuevas |                    |                          |                |                | Ampliaciones      |                          |                |            |
|------------------------|-----------|--------------------------|-----------------------|--------------------|--------------------------|----------------|----------------|-------------------|--------------------------|----------------|------------|
|                        | Permisos  | Superficie cubierta (m2) | Cantidad permisos     | Cantidad viviendas | Superficie cubierta (m2) |                | Total          | Cantidad permisos | Superficie cubierta (m2) |                | Total      |
|                        |           |                          |                       |                    | Residencial              | No residencial |                |                   | Residencial              | No residencial |            |
| Univivenda sin locales | 13        | 1.206                    | 11                    | 11                 | 937                      | -              | 937            | 2                 | 269                      | -              | 269        |
| Almacenaje y galpones  | 1         | 269                      | -                     | -                  | -                        | -              | -              | 1                 | -                        | 269            | 269        |
| Otros destinos         | 2         | 806                      | 2                     | -                  | -                        | 806            | 806            | -                 | -                        | -              | -          |
| <b>Total</b>           | <b>16</b> | <b>2.281 #</b>           | <b>13</b>             | <b>11</b>          | <b>937</b>               | <b>806</b>     | <b>1.743 #</b> | <b>3</b>          | <b>269</b>               | <b>269</b>     | <b>538</b> |

Fuente: DGEyC/INDEC. Serie Permisos de Edificación.



### Municipio de María Grande

Superficie cubierta en m2 para construcciones nuevas y ampliaciones según destino de obra

Años 2015, 2016 y 2017 (1er, 2do y 3er trim)

| Destino de obra           | 2015         | 2016         | 2017         |
|---------------------------|--------------|--------------|--------------|
| Univivienda sin locales   | 6.725        | 4.864        | 3.307        |
| Univivienda con locales   | -            | -            | 367          |
| Multivivienda sin locales | 760          | 592          | 575          |
| Multivivienda con locales | -            | -            | -            |
| Industria y talleres      | 215          | -            | 656          |
| Almacenaje y galpones     | 1.439        | 471          | 1.319        |
| Administración y bancos   | -            | -            | -            |
| Comercio                  | 556          | 3.134        | 987          |
| Educación                 | -            | 175          | -            |
| Salud                     | -            | -            | -            |
| Transporte                | -            | -            | -            |
| Hotelería y alojamiento   | -            | -            | -            |
| Cultura y espectáculos    | -            | -            | -            |
| Recreación y deportes     | -            | -            | -            |
| Arquitectura funeraria    | -            | -            | -            |
| Gastronomía               | -            | -            | -            |
| Otros destinos            | -            | -            | 956          |
| <b>Total</b>              | <b>9.695</b> | <b>9.236</b> | <b>8.167</b> |

Fuente: DGEyC/INDEC. Serie Permisos de Edificación.

**Municipio de María Grande**

Superficie cubierta en m2 para construcciones nuevas y ampliaciones según destino de obra

Años 2015, 2016 y 2017 (1er, 2do y 3er trim)

| Año  | Trimestre       | Superficie cubierta en m <sup>2</sup> | Variación porcentual resp. trim. ant. |
|------|-----------------|---------------------------------------|---------------------------------------|
| 2015 | 1°              | 2.578                                 | 0,9                                   |
|      | 2°              | 3.235                                 | 25,5                                  |
|      | 3°              | 1.791                                 | -44,6                                 |
|      | 4°              | 2.091                                 | 16,8                                  |
|      | Variación Anual | 9.695                                 | -1,0                                  |
| 2016 | 1°              | 1.430                                 | -31,6                                 |
|      | 2°              | 1.923                                 | 34,5                                  |
|      | 3°              | 1.868                                 | -2,9                                  |
|      | 4°              | 4.015                                 | 114,9                                 |
|      | Variación Anual | 9.236                                 | -4,7                                  |
| 2017 | 1°              | 986                                   | -75,4                                 |
|      | 2°              | 4.900                                 | 397,0                                 |
|      | 3°              | 2.281                                 | -53,4                                 |

Fuente: DGEyC/INDEC. Serie Permisos de Edificación.

## Municipio de Paraná

Permisos de edificación privada otorgados para construcciones nuevas y ampliaciones según destino de obra - 3er Trimestre del año 2017

| Destino de obra           | Total      |                          | Construcciones nuevas |                    |                          |                |               | Ampliaciones      |                          |                |              |
|---------------------------|------------|--------------------------|-----------------------|--------------------|--------------------------|----------------|---------------|-------------------|--------------------------|----------------|--------------|
|                           | Permisos   | Superficie cubierta (m2) | Cantidad permisos     | Cantidad viviendas | Superficie cubierta (m2) |                | Total         | Cantidad permisos | Superficie cubierta (m2) |                | Total        |
|                           |            |                          |                       |                    | Residencial              | No residencial |               |                   | Residencial              | No residencial |              |
| Univivienda sin locales   | 104        | 11.747                   | 70                    | 70                 | 9.031                    | -              | 9.031         | 34                | 2.716                    | -              | 2.716        |
| Univivienda con locales   | 7          | 1.001                    | 5                     | 5                  | 358                      | 134            | 492           | 2                 | 204                      | 305            | 509          |
| Multivivienda sin locales | 33         | 7.777                    | 17                    | 73                 | 5.738                    | -              | 5.738         | 16                | 2.039                    | -              | 2.039        |
| Multivivienda con locales | 5          | 2.075                    | 4                     | 31                 | 1.816                    | 153            | 1.969         | 1                 | 106                      | -              | 106          |
| Almacenaje y galpones     | 9          | 3.490                    | 4                     | 1                  | 105                      | 1.631          | 1.736         | 5                 | -                        | 1.754          | 1.754        |
| Comercio                  | 20         | 4.987                    | 8                     | -                  | -                        | 3.948          | 3.948         | 12                | -                        | 1.039          | 1.039        |
| Salud                     | 5          | 2.778                    | 1                     | -                  | -                        | 2.491          | 2.491         | 4                 | -                        | 287            | 287          |
| Recreación y Deportes     | 2          | 491                      | -                     | -                  | -                        | -              | -             | 2                 | -                        | 491            | 491          |
| Otros destinos            | 15         | 939                      | 2                     | -                  | -                        | 173            | 173           | 13                | -                        | 766            | 766          |
| <b>Total</b>              | <b>200</b> | <b>35.285</b>            | <b>111</b>            | <b>180</b>         | <b>17.048</b>            | <b>8.530</b>   | <b>25.578</b> | <b>89</b>         | <b>5.065</b>             | <b>4.642</b>   | <b>9.707</b> |

Fuente: DGEyC/INDEC. Serie Permisos de Edificación.

### Municipio de Paraná

Superficie cubierta en m2 para construcciones nuevas y ampliaciones según destino de obra

Años 2015, 2016 y 2017 (1er, 2do y 3er trim)

| Destino de obra           | 2015           | 2016           | 2017           |
|---------------------------|----------------|----------------|----------------|
| Univivenda sin locales    | 71814          | 31.255         | 26.572         |
| Univivienda con locales   | 4336           | 1.826          | 2.423          |
| Multivivienda sin locales | 53599          | 43.069         | 19.479         |
| Multivivienda con locales | 15689          | 25.437         | 19.580         |
| Industria y talleres      | 2784           | 5.672          | 5.101          |
| Almacenaje y galpones     | 16476          | 8.943          | 11.236         |
| Administración y bancos   | 3048           | 1.669          | 714            |
| Comercio                  | 8923           | 17.625         | 14.793         |
| Educación                 | 1385           | 1.458          | 1.213          |
| Salud                     | 1.273          | 1.949          | 3.308          |
| Transporte                | 423            | 30             | -              |
| Hotelería y alojamiento   | 399            | 5.682          | 404            |
| Cultura y espectáculos    | 380            | 1.976          | 180            |
| Recreación y deportes     | 2.372          | 1.137          | 1.254          |
| Arquitectura funeraria    | -              | -              | -              |
| Gastronomía               | 968            | -              | 857            |
| Otros destinos            | 48519          | 2.629          | 2.218          |
| <b>Total</b>              | <b>232.388</b> | <b>150.357</b> | <b>109.332</b> |

Fuente: DGEyC/INDEC. Serie Permisos de Edificación.

### Municipio de Paraná

Superficie cubierta en m2 para construcciones nuevas y ampliaciones según destino de obra

Años 2015, 2016 y 2017 (1er, 2do y 3er trim)

| Año  | Trimestre       | Superficie cubierta en m <sup>2</sup> | Variación porcentual resp. trim. ant. |
|------|-----------------|---------------------------------------|---------------------------------------|
| 2015 | 1°              | 43.366                                | 11,9                                  |
|      | 2°              | 57.882                                | 33,5                                  |
|      | 3°              | 41.661                                | -28,0                                 |
|      | 4°              | 89.479                                | 114,8                                 |
|      | Variación Anual | 232.388                               | 6,4                                   |
| 2016 | 1°              | 41.670                                | -53,4                                 |
|      | 2°              | 31.005                                | -25,6                                 |
|      | 3°              | 44.235                                | 42,7                                  |
|      | 4°              | 33.447                                | -24,4                                 |
|      | Variación Anual | 150.357                               | -35,3                                 |
| 2017 | 1°              | 37.425                                | 11,9                                  |
|      | 2°              | 36.622                                | -2,1                                  |
|      | 3°              | 35.285                                | -3,7                                  |

Fuente: DGEyC/INDEC. Serie Permisos de Edificación.

**Municipio de Viale**

Permisos de edificación privada otorgados para construcciones nuevas y ampliaciones según destino de obra - 3er Trimestre del año 2017

| Destino de obra        | Total     |                          | Construcciones nuevas |                    |                          |                |              | Ampliaciones      |                          |                |            |
|------------------------|-----------|--------------------------|-----------------------|--------------------|--------------------------|----------------|--------------|-------------------|--------------------------|----------------|------------|
|                        | Permisos  | Superficie cubierta (m2) | Cantidad permisos     | Cantidad viviendas | Superficie cubierta (m2) |                | Total        | Cantidad permisos | Superficie cubierta (m2) |                | Total      |
|                        |           |                          |                       |                    | Residencial              | No residencial |              |                   | Residencial              | No residencial |            |
| Univivenda sin locales | 17        | 423                      | 4                     | 4                  | 193                      | -              | 193          | 13                | 230                      | -              | 230        |
| Univivenda con locales | 1         | 153                      | 1                     | 1                  | 103                      | 50             | 153          | -                 | -                        | -              | -          |
| <b>Total</b>           | <b>18</b> | <b>576 #</b>             | <b>5</b>              | <b>5</b>           | <b>296</b>               | <b>50</b>      | <b>346 #</b> | <b>13</b>         | <b>230</b>               | <b>-</b>       | <b>230</b> |

Fuente: DGEyC/INDEC. Serie Permisos de Edificación.

### Municipio de Viale

Superficie cubierta en m2 para construcciones nuevas y ampliaciones según destino de obra

Años 2015, 2016 y 2017 (1er, 2do y 3er trim)

| Destino de obra           | 2015          | 2016         | 2017         |
|---------------------------|---------------|--------------|--------------|
| Univivenda sin locales    | 10.169        | 5504         | 1.449        |
| Univivienda con locales   | -             | 157          | 153          |
| Multivivienda sin locales | -             | -            | -            |
| Multivivienda con locales | -             | 312          | -            |
| Industria y talleres      | -             | -            | -            |
| Almacenaje y galpones     | -             | 471          | -            |
| Administración y bancos   | -             | -            | -            |
| Comercio                  | 72            | 575          | -            |
| Educación                 | -             | 175          | -            |
| Salud                     | -             | -            | -            |
| Transporte                | -             | -            | -            |
| Hotelería y alojamiento   | -             | -            | -            |
| Cultura y espectáculos    | -             | -            | -            |
| Recreación y deportes     | -             | -            | -            |
| Arquitectura funeraria    | -             | -            | -            |
| Gastronomía               | -             | -            | -            |
| Otros destinos            | -             | -            | -            |
| <b>Total</b>              | <b>10.241</b> | <b>7.194</b> | <b>1.602</b> |

Fuente: DGEyC/INDEC. Serie Permisos de Edificación.

### Municipio de Viale

Superficie cubierta en m2 para construcciones nuevas y ampliaciones según destino de obra

Años 2015, 2016 y 2017 (1er, 2do y 3er trim)

| Año  | Trimestre       | Superficie cubierta en m <sup>2</sup> | Variación porcentual resp. trim. ant. |
|------|-----------------|---------------------------------------|---------------------------------------|
| 2015 | 1°              | 2.215                                 | -60,6                                 |
|      | 2°              | 3.547                                 | 60,1                                  |
|      | 3°              | 1.730                                 | -51,2                                 |
|      | 4°              | 2.749                                 | 58,9                                  |
|      | Variación Anual |                                       | 10.241                                |
| 2016 | 1°              | 2.114                                 | -23,1                                 |
|      | 2°              | 1.923                                 | -9,0                                  |
|      | 3°              | 2.343                                 | 21,8                                  |
|      | 4°              | 814                                   | -65,3                                 |
|      | Variación Anual |                                       | 7.194                                 |
| 2017 | 1°              | 520                                   | -36,1                                 |
|      | 2°              | 506                                   | -2,7                                  |
|      | 3°              | 576                                   | 13,8                                  |

Fuente: DGEyC/INDEC. Serie Permisos de Edificación.



## Municipio de C. del Uruguay

Permisos de edificación privada otorgados para construcciones nuevas y ampliaciones según destino de obra - 3er Trimestre del año 2017

| Destino de obra           | Total      |                          | Construcciones nuevas |                    |                          |                |                 | Ampliaciones      |                          |                |              |
|---------------------------|------------|--------------------------|-----------------------|--------------------|--------------------------|----------------|-----------------|-------------------|--------------------------|----------------|--------------|
|                           | Permisos   | Superficie cubierta (m2) | Cantidad permisos     | Cantidad viviendas | Superficie cubierta (m2) |                | Total           | Cantidad permisos | Superficie cubierta (m2) |                | Total        |
|                           |            |                          |                       |                    | Residencial              | No residencial |                 |                   | Residencial              | No residencial |              |
| Univivienda sin locales   | 68         | 6.025                    | 27                    | 27                 | 3.419                    | -              | 3.419           | 41                | 2.606                    | -              | 2.606        |
| Univivienda con locales   | 6          | 732                      | 2                     | 2                  | 300                      | 183            | 483             | 4                 | 190                      | 59             | 249          |
| Multivivienda sin locales | 32         | 5.427                    | 13                    | 37                 | 3.501                    | -              | 3.501           | 19                | 1.926                    | -              | 1.926        |
| Multivivienda con locales | 3          | 439                      | 1                     | 2                  | 100                      | 58             | 158             | 2                 | 147                      | 134            | 281          |
| Industria y talleres      | 1          | 47                       | -                     | -                  | -                        | -              | -               | 1                 | -                        | 47             | 47           |
| Almacenaje y galpones     | 14         | 6.095                    | 10                    | -                  | -                        | 5.042          | 5.042           | 4                 | -                        | 1.053          | 1.053        |
| Administración y Finanzas | 3          | 652                      | 3                     | -                  | -                        | 652            | 652             | -                 | -                        | -              | -            |
| Comercio                  | 7          | 1.029                    | 3                     | -                  | -                        | 447            | 447             | 4                 | -                        | 582            | 582          |
| Salud                     | 1          | 406                      | -                     | -                  | -                        | -              | -               | 1                 | -                        | 406            | 406          |
| Hotelería y Alojamiento   | 1          | 102                      | 1                     | -                  | -                        | 102            | 102             | -                 | -                        | -              | -            |
| Recreación y Deportes     | 1          | 970                      | -                     | -                  | -                        | -              | -               | 1                 | -                        | 970            | 970          |
| <b>Total</b>              | <b>137</b> | <b>21.924 #</b>          | <b>60</b>             | <b>68</b>          | <b>7.320</b>             | <b>6.484</b>   | <b>13.804 #</b> | <b>77</b>         | <b>4.869</b>             | <b>3.251</b>   | <b>8.120</b> |

Fuente: DGEyC/INDEC. Serie Permisos de Edificación.

### Municipio de Concepción del Uruguay

Superficie cubierta en m2 para construcciones nuevas y ampliaciones según destino de obra

Años 2015, 2016 y 2017 (1er, 2do y 3er trim)

| Destino de obra           | 2015           | 2016          | 2017          |
|---------------------------|----------------|---------------|---------------|
| Univivenda sin locales    | 46.869         | 25.529        | 20.372        |
| Univivienda con locales   | 4.976          | 6.085         | 4.669         |
| Multivivienda sin locales | 27.593         | 25.121        | 15.707        |
| Multivivienda con locales | 8.232          | 7.259         | 2.484         |
| Industria y talleres      | 2.866          | 1.263         | 5.489         |
| Almacenaje y galpones     | 6.422          | 12.061        | 12.574        |
| Administración y bancos   | 272            | 4.959         | 797           |
| Comercio                  | 2.508          | 3.888         | 2.423         |
| Educación                 | 132            | 220           | -             |
| Salud                     | -              | 326           | 465           |
| Transporte                | -              | -             | -             |
| Hotelería y alojamiento   | 3.856          | 1.300         | 189           |
| Cultura y espectáculos    | 296            | -             | -             |
| Recreación y deportes     | 651            | -             | 970           |
| Arquitectura funeraria    | -              | -             | -             |
| Gastronomía               | -              | -             | -             |
| Otros destinos            | -              | 416           | -             |
| <b>Total</b>              | <b>104.673</b> | <b>88.427</b> | <b>66.139</b> |

Fuente: DGEyC/INDEC. Serie Permisos de Edificación.

### Municipio de Concepción del Uruguay

Superficie cubierta en m2 para construcciones nuevas y ampliaciones según destino de obra

Años 2015, 2016 y 2017 (1er, 2do y 3er trim)

| Año  | Trimestre       | Superficie cubierta en m <sup>2</sup> | Variación porcentual resp. trím. ant. |
|------|-----------------|---------------------------------------|---------------------------------------|
| 2015 | 1°              | 17.316                                | -29,6                                 |
|      | 2°              | 31.174                                | 80,0                                  |
|      | 3°              | 29.497                                | -5,4                                  |
|      | 4°              | 26.686                                | -9,5                                  |
|      | Variación Anual | 104.673                               | -6,4                                  |
| 2016 | 1°              | 11.086                                | -58,5                                 |
|      | 2°              | 28.464                                | 156,8                                 |
|      | 3°              | 22.091                                | -22,4                                 |
|      | 4°              | 26.786                                | 21,3                                  |
|      | Variación Anual | 88.427                                | -15,5                                 |
| 2017 | 1°              | 22.178                                | -17,2                                 |
|      | 2°              | 22.037                                | -0,6                                  |
|      | 3°              | 21.924                                | -0,5                                  |

Fuente: DGEyC/INDEC. Serie Permisos de Edificación.

## Municipio de Victoria

Permisos de edificación privada otorgados para construcciones nuevas y ampliaciones según destino de obra - 3er Trimestre del año 2017

| Destino de obra           | Total     |                          | Construcciones nuevas |                    |                          |                |               | Ampliaciones      |                          |                |              |
|---------------------------|-----------|--------------------------|-----------------------|--------------------|--------------------------|----------------|---------------|-------------------|--------------------------|----------------|--------------|
|                           | Permisos  | Superficie cubierta (m2) | Cantidad permisos     | Cantidad viviendas | Superficie cubierta (m2) |                | Total         | Cantidad permisos | Superficie cubierta (m2) |                | Total        |
|                           |           |                          |                       |                    | Residencial              | No residencial |               |                   | Residencial              | No residencial |              |
| Univivienda sin locales   | 27        | 3.012                    | 21                    | 21                 | 2.667                    | -              | 2.667         | 6                 | 345                      | -              | 345          |
| Univivienda con locales   | 3         | 197                      | 1                     | 1                  | 58                       | 45             | 103           | 2                 | 45                       | 49             | 94           |
| Multivivienda sin locales | 9         | 2.071                    | 6                     | 16                 | 1.651                    | -              | 1.651         | 3                 | 420                      | -              | 420          |
| Multivivienda con locales | 1         | 31.249                   | 1                     | 238                | 31.125                   | 124            | 31.249        | -                 | -                        | -              | -            |
| Almacenaje y galpones     | 1         | 73                       | 1                     | -                  | -                        | 73             | 73            | -                 | -                        | -              | -            |
| Comercio                  | 3         | 558                      | 2                     | -                  | -                        | 316            | 316           | 1                 | -                        | 242            | 242          |
| Salud                     | 2         | 185                      | -                     | -                  | -                        | -              | -             | 2                 | -                        | 185            | 185          |
| <b>Total</b>              | <b>46</b> | <b>37.345</b>            | <b>32</b>             | <b>276</b>         | <b>35.501</b>            | <b>558</b>     | <b>36.059</b> | <b>14</b>         | <b>810</b>               | <b>476</b>     | <b>1.286</b> |

Fuente: DGEyC/INDEC. Serie Permisos de Edificación.

### Municipio de Victoria

Superficie cubierta en m2 para construcciones nuevas y ampliaciones según destino de obra

Años 2015, 2016 y 2017 (1er, 2do y 3er trim)

| Destino de obra           | 2015          | 2016          | 2017          |
|---------------------------|---------------|---------------|---------------|
| Univivenda sin locales    | 20228         | 9.981         | 11432         |
| Univivienda con locales   | 2083          | 1.824         | 825           |
| Multivivienda sin locales | 6687          | 2.875         | 5750          |
| Multivivienda con locales | 2.692         | 2.953         | 31.914        |
| Industria y talleres      | -             | -             | -             |
| Almacenaje y galpones     | 2.621         | 853           | 901           |
| Administración y bancos   | 344           | 324           | -             |
| Comercio                  | 2.954         | 4.170         | 967           |
| Educación                 | -             | 28            | -             |
| Salud                     | 1.681         | -             | 203           |
| Transporte                | -             | -             | -             |
| Hotelería y alojamiento   | 119           | 214           | -             |
| Cultura y espectáculos    | -             | -             | -             |
| Recreación y deportes     | 174           | 449           | 86            |
| Arquitectura funeraria    | -             | 15            | -             |
| Gastronomía               | -             | -             | -             |
| Otros destinos            | 555           | -             | 1.084         |
| <b>Total</b>              | <b>40.138</b> | <b>23.686</b> | <b>53.162</b> |

Fuente: DGEyC/INDEC. Serie Permisos de Edificación.

**Municipio de Victoria**

Superficie cubierta en m2 para construcciones nuevas y ampliaciones según destino de obra

Años 2015, 2016 y 2017 (1er, 2do y 3er trim)

| Año  | Trimestre       | Superficie cubierta en m <sup>2</sup> | Variación porcentual resp. trim. ant. |
|------|-----------------|---------------------------------------|---------------------------------------|
| 2015 | 1°              | 7.141                                 | #¡REF!                                |
|      | 2°              | 10.391                                | 45,5                                  |
|      | 3°              | 12.450                                | 19,8                                  |
|      | 4°              | 10.156                                | -18,4                                 |
|      | Variación Anual | 40.138                                | 11,2                                  |
| 2016 | 1°              | 2.464                                 | -75,7                                 |
|      | 2°              | 5.739                                 | 132,9                                 |
|      | 3°              | 7.271                                 | 26,7                                  |
|      | 4°              | 8.212                                 | 12,9                                  |
|      | Variación Anual | 23.686                                | -41,0                                 |
| 2017 | 1°              | 7.593                                 | -7,5                                  |
|      | 2°              | 8.224                                 | 8,3                                   |
|      | 3°              | 37.345                                | 354,1                                 |

Fuente: DGEyC/INDEC. Serie Permisos de Edificación.

## Municipio de Villaguay

Permisos de edificación privada otorgados para construcciones nuevas y ampliaciones según destino de obra - 3er Trimestre del año 2017

| Destino de obra           | Total     |                          | Construcciones nuevas |                    |                          |                |               | Ampliaciones      |                          |                |              |
|---------------------------|-----------|--------------------------|-----------------------|--------------------|--------------------------|----------------|---------------|-------------------|--------------------------|----------------|--------------|
|                           | Permisos  | Superficie cubierta (m2) | Cantidad permisos     | Cantidad viviendas | Superficie cubierta (m2) |                | Total         | Cantidad permisos | Superficie cubierta (m2) |                | Total        |
|                           |           |                          |                       |                    | Residencial              | No residencial |               |                   | Residencial              | No residencial |              |
| Univivienda sin locales   | 52        | 4.246                    | 41                    | 41                 | 3.769                    | -              | 3.769         | 11                | 477                      | -              | 477          |
| Univivienda con locales   | 13        | 2.716                    | 5                     | 5                  | 660                      | 195            | 855           | 8                 | 1.369                    | 492            | 1.861        |
| Multivivienda sin locales | 10        | 3.635                    | 7                     | 14                 | 3.330                    | -              | 3.330         | 3                 | 305                      | -              | 305          |
| Multivivienda con locales | 4         | 712                      | 4                     | 8                  | 474                      | 238            | 712           | -                 | -                        | -              | -            |
| Almacenaje y galpones     | 2         | 308                      | 2                     | -                  | -                        | 308            | 308           | -                 | -                        | -              | -            |
| Comercio                  | 6         | 2.064                    | 6                     | -                  | -                        | 2.064          | 2.064         | -                 | -                        | -              | -            |
| Otros destinos            | 6         | 2.710                    | 4                     | -                  | -                        | 2.142          | 2.142         | 2                 | -                        | 568            | 568          |
| <b>Total</b>              | <b>93</b> | <b>16.391</b>            | <b>69</b>             | <b>68</b>          | <b>8.233</b>             | <b>4.947</b>   | <b>13.180</b> | <b>24</b>         | <b>2.151</b>             | <b>1.060</b>   | <b>3.211</b> |

Fuente: DGEyC/INDEC. Serie Permisos de Edificación.

### Municipio de Villaguay

Superficie cubierta en m2 para construcciones nuevas y ampliaciones según destino de obra

Años 2015, 2016 y 2017 (1er, 2do y 3er trim)

| Destino de obra           | 2015          | 2016          | 2017          |
|---------------------------|---------------|---------------|---------------|
| Univivenda sin locales    | 16.056        | 12.967        | 8.779         |
| Univivienda con locales   | 2.024         | 2.130         | 3.827         |
| Multivivienda sin locales | 4.147         | 4.212         | 7.572         |
| Multivivienda con locales | 804           | 6.390         | 2.382         |
| Industria y talleres      | -             | -             | -             |
| Almacenaje y galpones     | -             | 512           | 1.697         |
| Administración y bancos   | -             | -             | -             |
| Comercio                  | 785           | 1.466         | 2.064         |
| Educación                 | -             | -             | 373           |
| Salud                     | 194           | -             | 511           |
| Transporte                | 3             | -             | -             |
| Hotelería y alojamiento   | -             | -             | 471           |
| Cultura y espectáculos    | -             | -             | -             |
| Recreación y deportes     | -             | -             | 134           |
| Arquitectura funeraria    | 3             | -             | -             |
| Gastronomía               | -             | -             | -             |
| Otros destinos            | -             | 124           | 3.241         |
| <b>Total</b>              | <b>24.016</b> | <b>27.801</b> | <b>31.051</b> |

Fuente: DGEyC/INDEC. Serie Permisos de Edificación.



### Municipio de Villaguay

Superficie cubierta en m2 para construcciones nuevas y ampliaciones según destino de obra

Años 2015, 2016 y 2017 (1er, 2do y 3er trim)

| Año  | Trimestre       | Superficie cubierta en m <sup>2</sup> | Variación porcentual resp. trim. ant. |
|------|-----------------|---------------------------------------|---------------------------------------|
| 2015 | 1°              | 4.986                                 | 15,4                                  |
|      | 2°              | 6.106                                 | 22,5                                  |
|      | 3°              | 5.447                                 | -10,8                                 |
|      | 4°              | 7.477                                 | 37,3                                  |
|      | Variación Anual |                                       | 24.016                                |
| 2016 | 1°              | 4.021                                 | -46,2                                 |
|      | 2°              | 6.784                                 | 68,7                                  |
|      | 3°              | 7.816                                 | 15,2                                  |
|      | 4°              | 6.191                                 | -20,8                                 |
|      | Variación Anual |                                       | 24.812                                |
| 2017 | 1°              | 6.445                                 | 4,1                                   |
|      | 2°              | 8.215                                 | 27,5                                  |
|      | 3°              | 16.391                                | 99,5                                  |

Fuente: DGEyC/INDEC. Serie Permisos de Edificación.



## Permisos de Edificación en Entre Ríos

### 3° Trimestre 2017 – Edición Diciembre 2017



**Dirección General de Estadística y Censos  
Ministerio de Economía, Hacienda y Finanzas  
Gobierno de la Provincia de Entre Ríos**

**Urquiza y San Martín, Galería Almendral, 1° Piso  
Telefax: 0343 - 4207831  
[infodecer@indec.mecon.gov.ar](mailto:infodecer@indec.mecon.gov.ar) [www.entrerios.gov.ar/dgce](http://www.entrerios.gov.ar/dgce)**