

## CIRCULAR N° 1

**OBRA:** "AMPLIACIÓN Y REESTRUCTURACIÓN DE ÁREA QUIRÚRGICA, MATERNIDAD Y PEDIATRÍA HOSPITAL "DR. FERMÍN SALABERRY" – VICTORIA – DPTO. VICTORIA".-

Por la presente se aclara a los señores oferentes que se adjunta plano complementario a los obrantes en el proyecto de la obra de referencia. El mismo se adjunta a continuación.

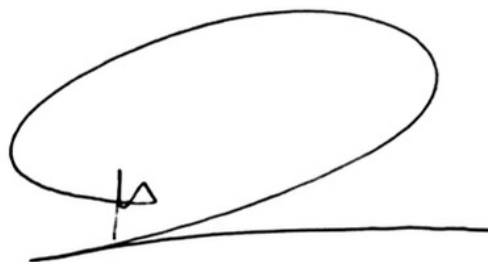

Arq. DIEGO IGNACIO ROMERO  
Director  
Dirección de Estudios y Proyectos  
Subsecretaría de Arquitectura y Construcciones

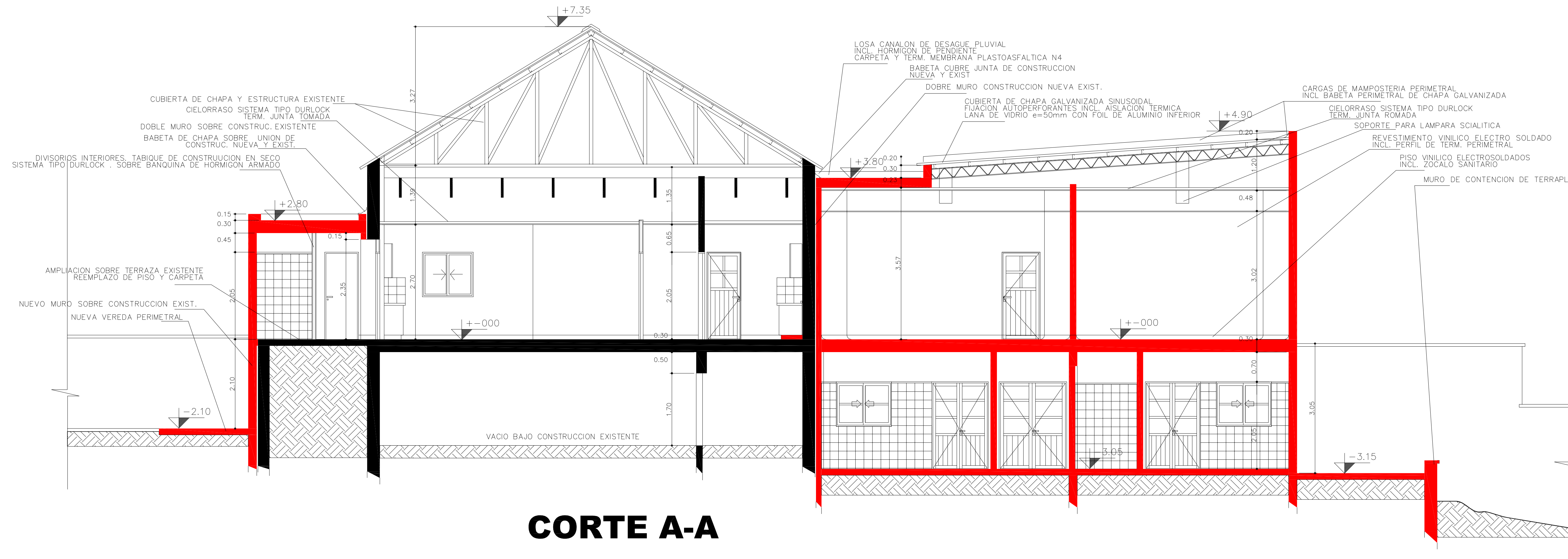

**CORTE A-A**

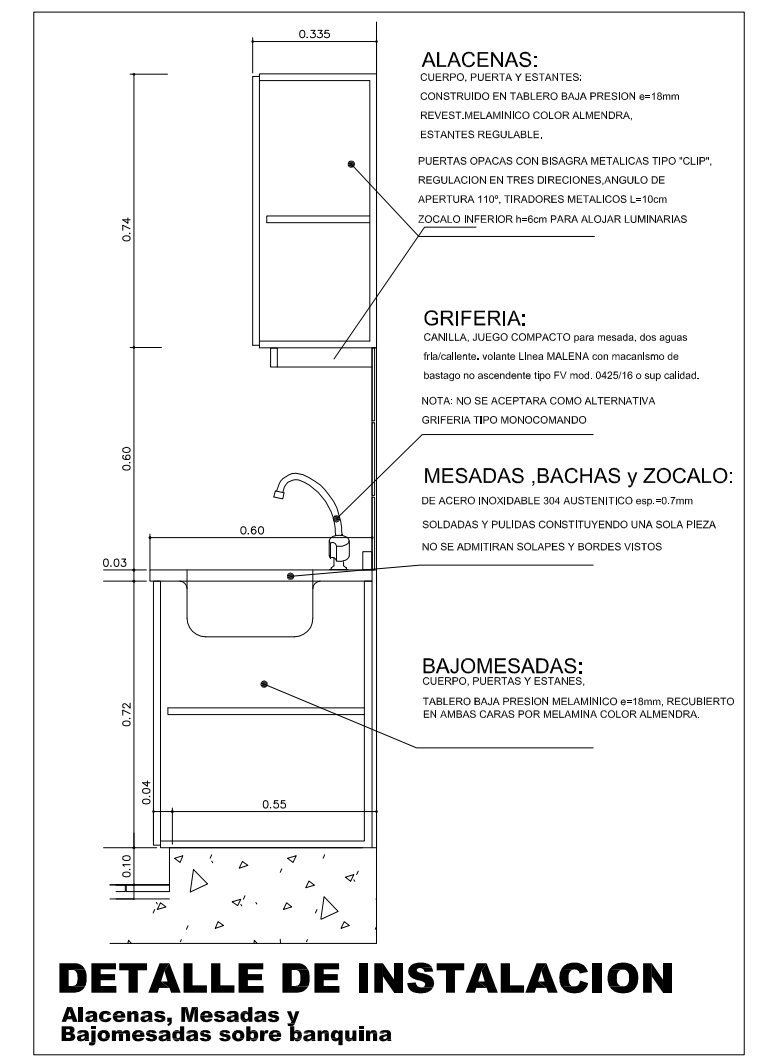

**DETALLE DE INSTALACION**  
Alacenas, Mesadas y Bajomesadas sobre banquina

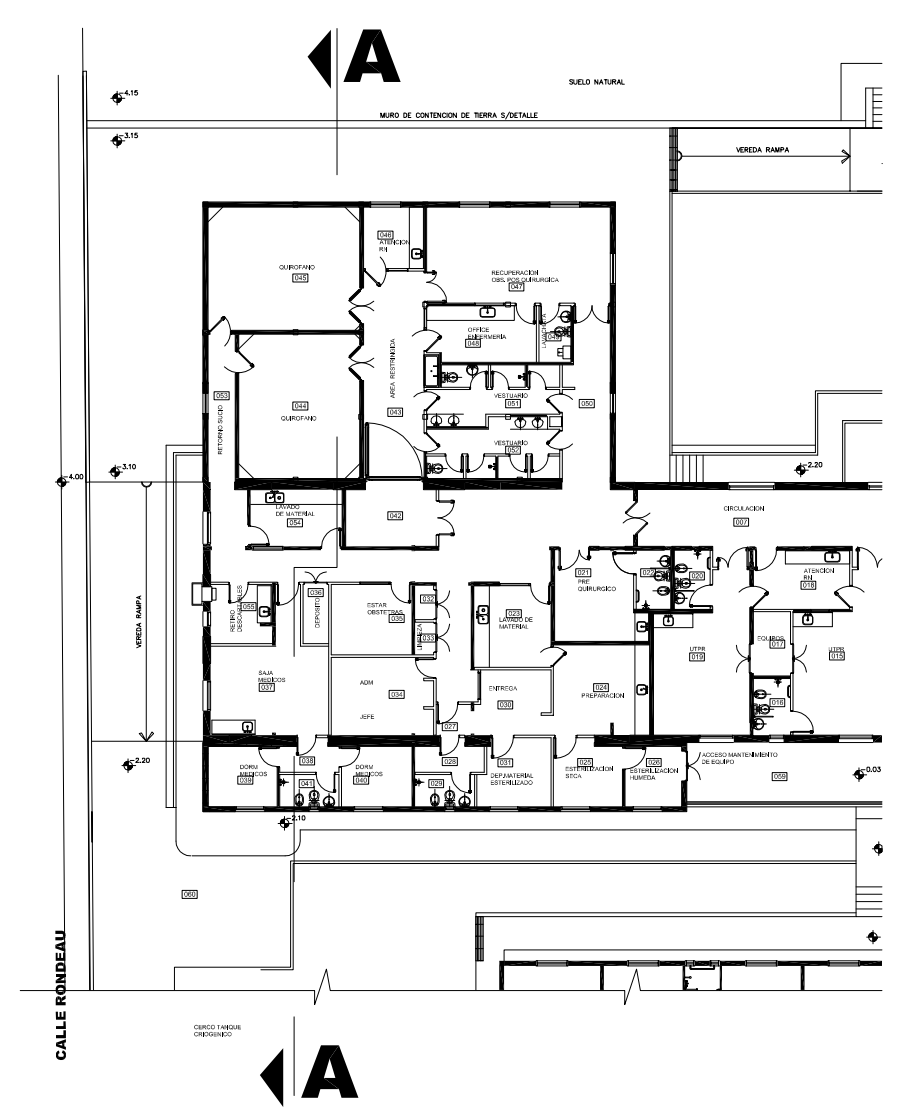

Ministerio de Planeamiento, Infraestructura y Servicios  
Subsecretaría de ARQUITECTURA Y CONSTRUCCIONES



Obra:  
**AMPLIACION Y REESTRUCTURACION DE AREA QUIRURGICA, MATERNIDAD E INTERNACION DE PEDIATRIA**

Localidad - departamento:  
VICTORIA - VICTORIA

Tipo de Obra:  
AMPLIACION Y REESTRUCTURACION

Plano:  
Corte A-A

Escala:  
1:50

Fecha:  
SEPTIEMBRE 2021

Firma:

Subsecretario: Cdor. DANDEU, Walter

**UT 3**

Arq. ODELLI, M. Veronica  
Arq. GONZALEZ, Pablo J.V.  
Arq. MANCUELLO, Cristian M.  
Ing BRUGNOLI Diego.

M.M.O. MARZO Flavio.  
LOIZAGA Jeronimo.  
PERDOMO Facundo.

**AC 01**