Ministerio de SALUD. GOBIERNO DE ENTRE RÍOS

Dirección de Epidemiología Provincia de Entre Ríos

Boletín Epidemiológico Semanal

Número 6 **Semana Epidemiológica 9** **Fecha: 04/03/2016**

Vigilancia de enfermedades de notificación obligatoria seleccionadas.

Los fenómenos hidrometeorológicos a los que hemos estado expuestos, lluvias, aumento en el caudal de los ríos produjeron la emergencia sanitaria por inundaciones, situación que aumenta el riesgo de transmisión de diferentes enfermedades. La crecida de los ríos y el avance del agua provoca desplazamiento de roedores a zonas secas así como también podría generar reservorios de *Aedes aegypti* colaborando con la reproducción del mosquito. Esta situación sumada a los brotes de Dengue que están ocurriendo en algunas provincias de nuestro país y la época del año donde aumenta el intercambio turístico a zonas con circulación viral de Dengue, Chikungunya y Virus Zika se ha intensificado la vigilancia de los eventos trazadores para poder intervenir oportunamente y brindar información sobre el estado de salud-enfermedad de la población. Los eventos seleccionados fueron los envenenamientos por animales ponzoñosos: ofidismo y alacranismo. Y las enfermedades emergentes y re-emergentes relacionadas con esta situación de desastre y que cursan con fiebre que se agrupan bajo la denominación de Síndrome Febril Agudo y son: Leptospirosis, Hantavirus, enfermedades causadas por Flavivirus (Dengue, Encefalitis de San Luis y West Nile, Fiebre Amarilla), Leishmaniasis, entre otras.

Actualización de la situación de Dengue y otros arbovirus en Argentina y Países Limitrofes (1)

A la SE 8 del 2016 en Argentina se notificaron 19.451 casos de dengue. De ellos, 7.969 corresponden a casos confirmados o probables autóctonos distribuidos en 14 jurisdicciones del país, mientras que 1.518 corresponden a casos confirmados y probables importados, distribuidos en 21 provincias. Se descartaron 3.900 casos y permanecen en estudio 6.0644

En nuestro país continúan registrándose brotes de **Dengue** con transmisión sostenida en las provincias de **Misiones** y **Formosa**. Así como también brotes circunscriptos a conglomerados de pocos casos o casos autóctonos aislados en otras provincias: **Chaco, Córdoba, Santa Fe, Buenos Aires, Jujuy, Santiago del Estero, Corrientes, Tucumán, Catamarca y Salta.**

Puntos de interés especial:

- *Vrus Zika*
- *Chikungunya*
- *Dengue*

(1)Boletín Integrado de Vigilancia N299 SE9 2016. Ministerio de Salud de la Nación.

FIEBRE CHIKUNGUNYA

Durante el año 2016 hasta la SE7 se confirmaron 25 casos y 2 se clasificaron como probables.

Los casos confirmados se distribuyen en las siguientes jurisdicciones:

Salta: 9 casos; CABA: 7 casos; Jujuy: 3 casos; Córdoba: 1 caso; Entre Ríos: 1 caso; Santa Fe: 1 caso; Buenos Aires: 1 caso. Todos importados.

Los casos probables: 1 caso residente en Salta y 1 en Santa Fe, ambos con antecedente de viaje a Bolivia.

En la SE8 se confirmó por primera vez **circulación viral autóctona de virus Chikungunya** en la Argentina: en la provincia de Salta se notificaron 29 casos autóctonos, 27 en la localidad de Tartagal y 2 en la localidad de Apolinario Saravia

VIRUS ZIKA

Se confirmaron en lo que va del año en curso (al 24/02/2016) 13 casos importados de Infección por Virus ZIKA en las siguientes jurisdicciones: CABA (8 casos), Buenos Aires (2), Córdoba (1), Mendoza (1), Corrientes (1).

En la SE 8, el Ministerio de Salud de la Provincia de Córdoba comunicó 1 caso confirmado de infección por Virus Zika en un paciente residente en la ciudad de Córdoba que no presentó antecedente de viaje, lo que representa el **primer caso en Argentina con transmisión local del virus**. Como producto de la investigación epidemiológica se estableció que la vía probable de transmisión fue sexual y no vectorial y se destaca hasta el momento nexo con un caso probable procedente de Colombia.

NOTIFICACIÓN DE SÍNDROME FEBRIL INESPECÍFICO (SFI), ENTRE RÍOS SE 1 A SE 9 2016.

Con la finalidad de intensificar la vigilancia, en el transcurso de la SE 2 se emitió un alerta de SFI, haciendo especial hincapié en la sospecha y notificación de Dengue. Se evidencia un aumento a partir de la SE 3 que continúa hasta la fecha.

En la SE 8 y 9 el aumento en la notificación respecto de la semana anterior se debe también a la búsqueda activa de SFI en las localidades de Federación y Chajarí donde se identificaron casos autóctonos de Dengue.

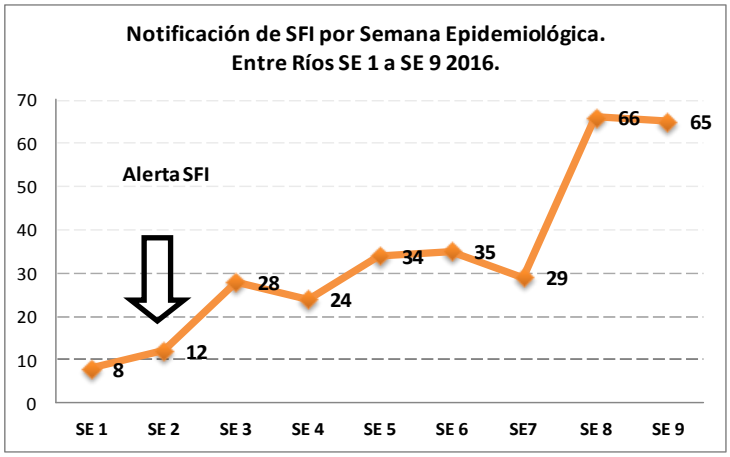

Fuente: elaboración propia con datos del Área de Vigilancia.

Notificación de Síndrome Febril Inespecífico (SFI) por departamento, Entre Ríos SE 1 a SE 9 2016.

Tabla 2. Notificación de casos de Síndrome Febril según clasificación. Entre Ríos SE 1 a SE 9 2016 (04/03/2016).

DEPARTAMENTO	SE 1 a SE 9 2016						
	SFI notificados	CONFIRMADOS				Descartados	En estudio
		Dengue	Chikungunya	Hantavirus	Leptospirosis		
Colón	3			1		1	1
Concordia	26	4 probable			1	14	7
Diamante	8				2	4	2
Federación	76	3 DEN 1 38 probables				12	23
Federal	1						1
Feliciano							
Gualeguay	13	1 DEN 1				5	7
Gualeguaychú	30					15	15
Islas del Ibicuy	2					2	
La Paz	15		1		1	6	7
Nogoyá	7	2 probable			1		4
Paraná	83	1 DENGUE 17 probables			1	32	32
San Salvador	1				1		
Tala	3					1	2
Uruguay	15	3 probable				8	4
Victoria	6				1	2	3
Villaguay	12	1 probable				8	3
TOTAL	**301**	**70**	**1**	**1**	**8**	**110**	**111**

En nuestra provincia, a la fecha se han notificado 301 Síndromes Febriles, de los cuales se confirmaron: 8 Leptospirosis, 5 Dengues (DEN 1), 1 Chikungunya y 1 Hantavirus.

Los casos acumulados de Dengue en nuestra provincia a la SE 9 son 70 entre probables y confirmados.

El departamento Federación acumula la mayor cantidad de casos de la provincia (41) y continua notificando casos de dengue autóctono en las localidades de Chajarí (21) y Federación (14).

También registran casos autóctonos la ciudad de Paraná (4) y Concordia (1).

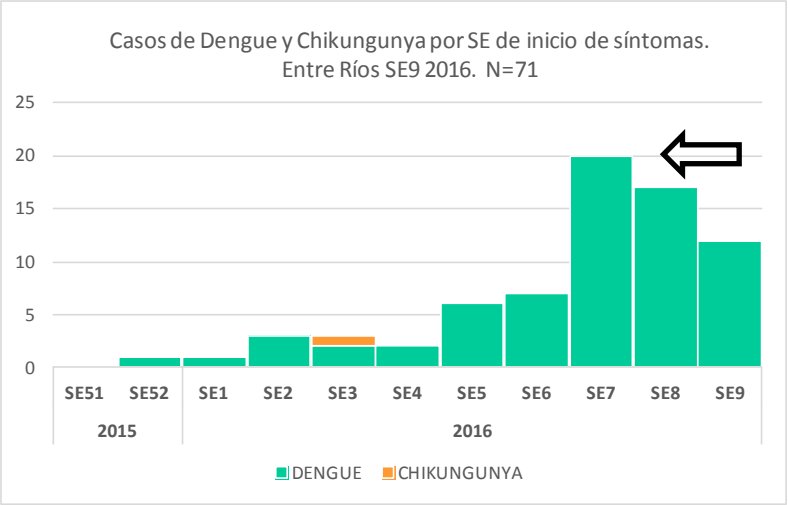

En la SE7 (14 al 20 febrero) se observa el pico de casos de dengue en lo que va del año, llegando a 20 en la provincia.

Fuente: elaboración propia con datos del Área de Vigilancia.

Notificación de Síndrome Febril Inespecífico (SFI), Entre Ríos SE 1 a SE 9 2016.

Mapa 1. Georeferenciación de casos de Dengue y Chikungunya a la SE 9 2016.

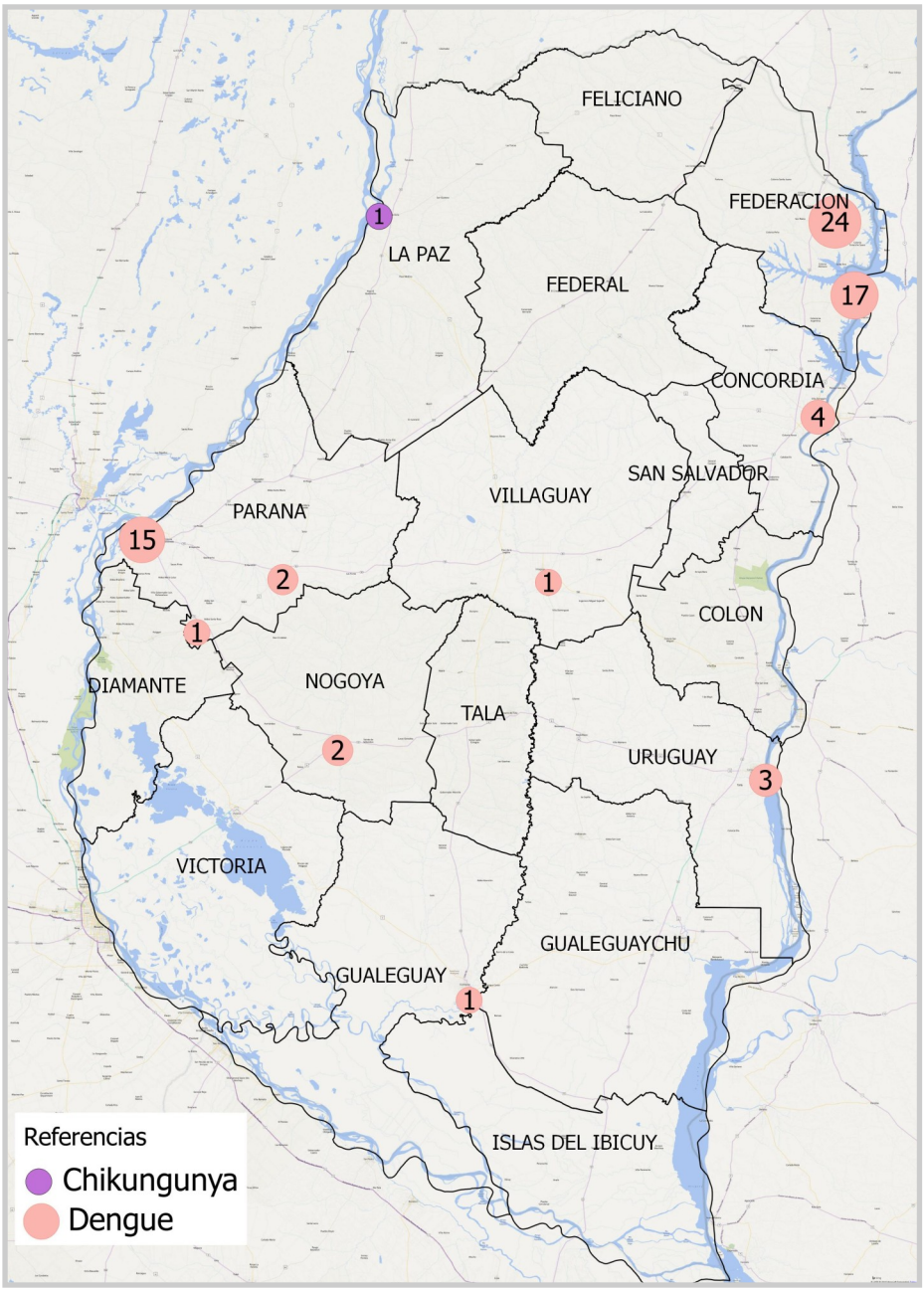

Fuente: elaboración propia Sala de Situación con datos del Área de

5 casos confirmados de DENGUE: tres en Federación, uno en Paraná y uno en Gualeguay.

El serotipo identificado es DEN 1.

65 casos probables: distribuidos en los siguientes departamentos:

- **Federación (38): 24 en Chajarí y 14 en Federación.**
- **Paraná (17): 12 en Paraná, 2 en Viale, 2 en San Benito y 1 en Crespo.**
- **Concordia (4)**
- **Uruguay: 3 en Concepción del Uruguay**
- **Villaguay (1)**
- **Nogoyá (2)**

CHICUNGUNYA: 1 caso en la ciudad de La Paz, corresponde a una turista oriunda de Bolivia.